

Autorapport (gratis versie)

RENAULT CAPTUR

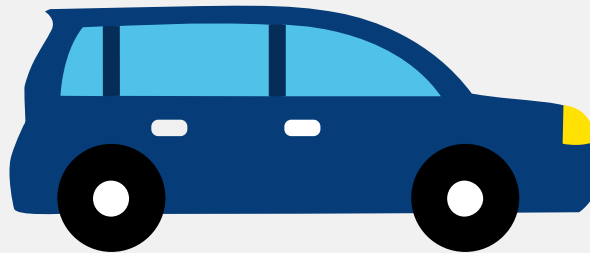

Het kenteken XG-270-F hoort bij een Renault Captur. Deze auto (hatchback) werd toegelaten op 19-04-2018. De APK is geldig tot 19-04-2026. Het lege gewicht is 1.177 kg en de maximale toegestane massa is 1.744 kg.

Inhoudsopgave

1. Algemeen	8. Eigenschappen
2. Uiterlijk	9. Carrosserie
3. Fiscaal	10. Afmetingen
4. Historie	11. Massa
5. Status	12. Trekkracht
6. Motor	13. As #1
7. Brandstof #1	14. As #2

1. Algemeen

Merk	Renault
Model	Captur
Handelsbenaming	Captur
Type	R
Variant	2R03
Uitvoering	2R031A
Typegoedkeuringsnummer	E2*2001/116*0327*84
Fabrikant	Renault S.a.s.
Bekijk volledig autorapport	
Verkoop uw auto	

2. Uiterlijk

Soort	Auto
Inrichting	Hatchback
Kleur	Rood
Tweede kleur	Zwart
Check schadeverleden	

3. Fiscaal

Catalogusprijs	€ 27.054
BPM tarief	€ 3.906
Check huidige waarde	

4. Historie

Datum eerste toelating	19-04-2018
------------------------	------------

Datum afgifte Nederland	23-08-2019
-------------------------	------------

Datum laatste tenaamstelling	23-08-2019
------------------------------	------------

APK vervaldatum	19-04-2026
-----------------	------------

[Bekijk vorige eigenaren](#)[Controleer APK-historie](#)

5. Status

Terugroepactie	Nee
----------------	-----

Verzekerd	Ja
-----------	----

Geïmporteerd	Ja
--------------	----

Geëxporteerd	Nee
--------------	-----

Taxi	Nee
------	-----

[Ontdek land van herkomst](#)[Goedkope autoverzekering](#)

6. Motor

Motorcode	H5F G4
-----------	--------

Aantal cilinders	4
------------------	---

Cilinderinhoud	1.197 cm ³
----------------	-----------------------

Versnellingsbak	Automaat
-----------------	----------

Versnellingen	6
---------------	---

[Controleer kilometerstand](#)

7. Brandstof #1

Brandstof-nummer	1
------------------	---

Brandstof	Benzine
-----------	---------

Emissieklasse	6
---------------	---

Vermogen	87,00 kW (118 pk)
Brandstofverbruik in stad NEDC	7,0 liter/100 km (14,3 km/liter)
Brandstofverbruik op snelweg NEDC	4,7 liter/100 km (21,3 km/liter)
Brandstofverbruik gecombineerd NEDC	5,5 liter/100 km (18,2 km/liter)
CO2-uitstoot gecombineerd NEDC	125 g/km
Milieuklasse licht	715/2007*2017/1347w
Uitstoot deeltjes licht NEDC	0.0021 g/km
Geluidsniveau rijdend	71 dB(A)
Geluidsniveau stationair	75 dB(A)
Geluidsniveau toerental	3.750 dB(A)

8. Eigenschappen

Aantal zitplaatsen	5
Aantal wielen	4
Aantal deuren	4

9. Carrosserie

Carrosserie-nummer	1
Categorie	M1
Type	AB
Type omschrijving	Hatchback

10. Afmetingen

Lengte	412 cm
Wielbasis	261 cm

11. Massa

Leeg gewicht	1.177 kg
Rijklaar gewicht	1.277 kg
Technisch limiet massa	1.744 kg
Wettelijk limiet massa	1.744 kg
Maximum massa samenstelling	2.644 kg

12. Trekkracht

Maximaal trekgewicht ongeremd	635 kg
Maximaal trekgewicht geremd	1.200 kg

13. As #1

As-nummer	1
Plaatscode	Voor
Technisch limiet	961 kg
Wettelijk limiet	961 kg
Spoorbreedte	153 cm

14. As #2

As-nummer	2
Plaatscode	Achter
Technisch limiet	867 kg
Wettelijk limiet	867 kg
Spoorbreedte	152 cm