

Autorapport (gratis versie)

MINI MINI

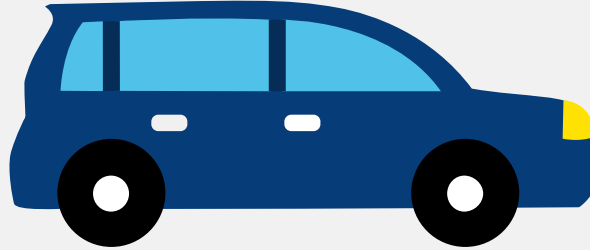

Het kenteken XD-084-R hoort bij een Mini Mini. Deze auto (cabriolet) werd toegelaten op 05-01-2019. De APK is geldig tot 05-01-2025. Het lege gewicht is 1.240 kg en de maximale toegestane massa is 1.695 kg.

Inhoudsopgave

1. Algemeen	8. Eigenschappen
2. Uiterlijk	9. Carrosserie
3. Fiscaal	10. Afmetingen
4. Historie	11. Massa
5. Status	12. As #1
6. Motor	13. As #2
7. Brandstof #1	

1. Algemeen

Merk	Mini
Model	Mini
Handelsbenaming	Mini
Type	FMCA
Variant	WJ31
Uitvoering	DAW40000
Typegoedkeuringsnummer	E1*2007/46*1679*04
Fabrikant	Bayerische Motoren Werke Ag
Bekijk volledig autorapport	
Verkoop uw auto	

2. Uiterlijk

Soort	Auto
Inrichting	Cabriolet
Kleur	Grijs
Check schadeverleden	

3. Fiscaal

Catalogusprijs	€ 34.225
BPM tarief	€ 5.413
Check huidige waarde	

4. Historie

Datum eerste toelating	05-01-2019
Datum afgifte Nederland	05-01-2019

Datum laatste tenaamstelling	27-07-2023
------------------------------	------------

APK vervaldatum	05-01-2025
-----------------	------------

[Bekijk vorige eigenaren](#)[Controleer APK-historie](#)

5. Status

Terugroepactie	Nee
----------------	-----

Verzekerd	Ja
-----------	----

Geïmporteerd	Nee
--------------	-----

Geëxporteerd	Nee
--------------	-----

Taxi	Nee
------	-----

[Goedkope autoverzekering](#)

6. Motor

Motorcode	B38A15A
-----------	---------

Aantal cilinders	3
------------------	---

Cilinderinhoud	1.499 cm ³
----------------	-----------------------

Versnellingsbak	Automaat
-----------------	----------

Versnellingen	7
---------------	---

[Controleer kilometerstand](#)

7. Brandstof #1

Brandstof-nummer	1
------------------	---

Brandstof	Benzine
-----------	---------

Emissieklasse	6
---------------	---

Vermogen	100,00 kW (136 pk)
----------	--------------------

Brandstofverbruik gecombineerd WLTP	6,4 liter/100 km (15,6 km/liter)
-------------------------------------	----------------------------------

CO2-uitstoot gecombineerd NEDC	122 g/km
CO2-uitstoot gecombineerd WLTP	145 g/km
Milieuklasse licht	715/2007*2017/1347bg
Uitstoot deeltjes WLTP	0.26 g/km
Geluidsniveau rijdend	67 dB(A)
Geluidsniveau stationair	76 dB(A)
Geluidsniveau toerental	3.375 dB(A)

8. Eigenschappen

Aantal zitplaatsen	4
Aantal wielen	4
Aantal deuren	2

9. Carrosserie

Carrosserie-nummer	1
Categorie	M1
Type	AE
Type omschrijving	Cabriolet
Plaats chassisnummer	R. motorruimte

10. Afmetingen

Lengte	382 cm
Wielbasis	250 cm

11. Massa

Leeg gewicht	1.240 kg
Rijklaar gewicht	1.340 kg

Technisch limiet massa	1.695 kg
Wettelijk limiet massa	1.695 kg

12. As #1

As-nummer	1
Plaatscode	Voor
Technisch limiet	940 kg
Wettelijk limiet	940 kg
Spoorbreedte	150 cm

13. As #2

As-nummer	2
Plaatscode	Achter
Technisch limiet	805 kg
Wettelijk limiet	805 kg
Spoorbreedte	150 cm