

Autorapport (gratis versie)

BMW IX M60

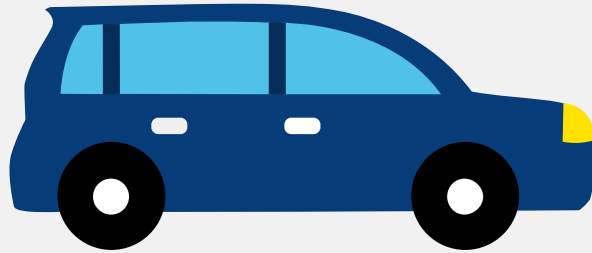

Het kenteken X-947-XJ hoort bij een Bmw Ix M60. Deze auto (stationwagen) werd toegelaten op 21-02-2024. De APK is geldig tot 21-02-2028. Het lege gewicht is 2.570 kg en de maximale toegestane massa is 3.160 kg.

Inhoudsopgave

1. Algemeen	8. Eigenschappen
2. Uiterlijk	9. Carrosserie
3. Fiscaal	10. Afmetingen
4. Historie	11. Massa
5. Status	12. Trekkkracht
6. Motor	13. As #1
7. Brandstof #1	14. As #2

1. Algemeen

Merk	Bmw
Model	Ix M60
Handelsbenaming	Ix M60
Type	BMW-I-N
Variant	31CF
Uitvoering	0AA50000
Typegoedkeuringsnummer	E1*2018/858*00109*03
Bekijk volledig autorapport	
Verkoop je auto zonder stress	

2. Uiterlijk

Soort	Auto
Inrichting	Stationwagen
Kleur	Grijs
Check schadeverleden	

3. Fiscaal

Catalogusprijs	€ 144.747
Check huidige waarde	

4. Historie

Datum eerste toelating	21-02-2024
Datum afgifte Nederland	21-02-2024
Datum laatste tenaamstelling	21-07-2025
APK vervaldatum	21-02-2028

[Bekijk vorige eigenaren](#)[Controleer APK-historie](#)

5. Status

Terugroepactie	Nee
Verzekerd	Ja
Geïmporteerd	Nee
Geëxporteerd	Nee
Taxi	Nee

[Goedkope autoverzekering](#)

6. Motor

Snelheid beperking	250 km/u
--------------------	----------

[Controleer kilometerstand](#)

7. Brandstof #1

Brandstof-nummer	1
Brandstof	Elektriciteit
Emissieklasse	Z
Nominaal continu elektrisch vermogen	140,00 kW (191 pk)
Netto maximaal elektrisch vermogen	397,00 kW (541 pk)
Elektriciteitsverbruik WLTP	226,0 Wh/km
Elektrische actieradius WLTP	547 km
Elektrische actieradius in stad WLTP	607 km
Milieuklasse licht	715/2007*2018/1832ax
Geluidsniveau rijdend	69 dB(A)

8. Eigenschappen

Aantal zitplaatsen	5
Aantal wielen	4
Aantal deuren	4

9. Carrosserie

Carrosserie-nummer	1
Categorie	M1
Type	AC
Type omschrijving	Stationwagen

10. Afmetingen

Lengte	495 cm
Breedte	197 cm
Wielbasis	300 cm

11. Massa

Leeg gewicht	2.570 kg
Rijklaar gewicht	2.670 kg
Technisch limiet massa	3.160 kg
Wettelijk limiet massa	3.160 kg
Maximum massa samenstelling	5.660 kg

12. Trekkracht

Maximaal trekgewicht ongeremd	750 kg
Maximaal trekgewicht geremd	2.500 kg

13. As #1

As-nummer	1
Plaatscode	Voor
Aangedreven	Ja
Technisch limiet	1.530 kg
Wettelijk limiet	1.530 kg
Spoorbreedte	166 cm

14. As #2

As-nummer	2
Plaatscode	Achter
Aangedreven	Ja
Technisch limiet	1.794 kg
Wettelijk limiet	1.794 kg
Spoorbreedte	169 cm