

Autorapport (gratis versie)

HYUNDAI KONA, KAUAI

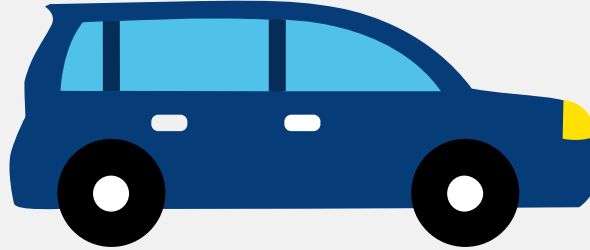

Het kenteken X-936-ZN hoort bij een Hyundai Kona, Kauai. Deze auto (mpv) werd toegelaten op 01-10-2020. De APK is geldig tot 28-02-2026. Het lege gewicht is 1.660 kg en de maximale toegestane massa is 2.170 kg.

Inhoudsopgave

1. Algemeen	8. Eigenschappen
2. Uiterlijk	9. Carrosserie
3. Fiscaal	10. Afmetingen
4. Historie	11. Massa
5. Status	12. Trekkkracht
6. Motor	13. As #1
7. Brandstof #1	14. As #2

1. Algemeen

Merk	Hyundai
Model	Kona, Kauai
Handelsbenaming	Kona, Kauai
Type	OSE
Variant	F5E11
Uitvoering	E11B11
Typegoedkeuringsnummer	E4*2007/46*1522*00
Fabrikant	Hyundai Motor Manufacturing Czech S.r.o.
Bekijk volledig autorapport	
Verkoop uw auto	

2. Uiterlijk

Soort	Auto
Inrichting	Mpv
Kleur	Zwart
Check schadeverleden	

3. Fiscaal

Catalogusprijs	€ 44.200
Check huidige waarde	

4. Historie

Datum eerste toelating	01-10-2020
Datum afgifte Nederland	29-02-2024

Datum laatste tenaamstelling	29-02-2024
APK vervaldatum	28-02-2026

[Bekijk vorige eigenaren](#)

5. Status

Terugroepactie	Ja
Verzekerd	Ja
Geïmporteerd	Ja
Geëxporteerd	Nee
Taxi	Nee

[Ontdek land van herkomst](#)[Goedkope autoverzekering](#)

6. Motor

Motorcode	EM16
Snelheid beperking	167 km/u
Versnellingsbak	Overig

[Controleer kilometerstand](#)

7. Brandstof #1

Brandstof-nummer	1
Brandstof	Elektriciteit
Emissieklasse	Z
Nominaal continu elektrisch vermogen	28,00 kW (38 pk)
Netto maximaal elektrisch vermogen	150,00 kW (204 pk)
Elektrische actieradius WLTP	484 km
Milieuklasse licht	715/2007*2018/1832ax

8. Eigenschappen

Aantal zitplaatsen	5
Aantal wielen	4
Aantal deuren	5

9. Carrosserie

Carrosserie-nummer	1
Categorie	M1
Type	AF
Type omschrijving	Multipurpose vehicle (mpv)

10. Afmetingen

Lengte	418 cm
Breedte	180 cm
Wielbasis	260 cm

11. Massa

Leeg gewicht	1.660 kg
Rijklaar gewicht	1.760 kg
Technisch limiet massa	2.170 kg
Wettelijk limiet massa	2.170 kg
Maximum massa samenstelling	2.470 kg

12. Trekkracht

Maximaal trekgewicht ongeremd	300 kg
Maximaal trekgewicht geremd	300 kg

13. As #1

As-nummer	1
Plaatscode	Voor
Aangedreven	Ja
Technisch limiet	1.100 kg
Wettelijk limiet	1.100 kg
Spoorbreedte	156 cm

14. As #2

As-nummer	2
Plaatscode	Achter
Aangedreven	Nee
Technisch limiet	1.120 kg
Wettelijk limiet	1.120 kg
Spoorbreedte	158 cm