

Autorapport (gratis versie)

SKODA FABIA

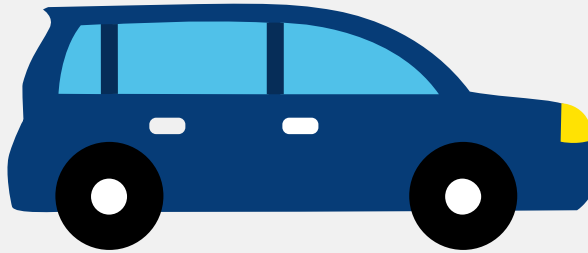

Het kenteken X-917-XG hoort bij een Skoda Fabia. Deze auto (hatchback) werd toegelaten op 28-02-2024. De APK is geldig tot 28-02-2028. Het lege gewicht is 1.049 kg en de maximale toegestane massa is 1.600 kg.

Inhoudsopgave

1. Algemeen	8. Eigenschappen
2. Uiterlijk	9. Carrosserie
3. Fiscaal	10. Afmetingen
4. Historie	11. Massa
5. Status	12. Trekkkracht
6. Motor	13. As #1
7. Brandstof #1	14. As #2

1. Algemeen

Merk	Skoda
Model	Fabia
Handelsbenaming	Fabia
Type	PJ
Variant	ABDLACX0
Uitvoering	NFM5FM5DF0084BI3N1A1A
Typegoedkeuringsnummer	E8*2018/858*00014*07
Fabrikant	Skoda Auto A.s.
Bekijk volledig autorapport	
Verkoop uw auto	

2. Uiterlijk

Soort	Auto
Inrichting	Hatchback
Kleur	Zwart
Check schadeverleden	

3. Fiscaal

Catalogusprijs	€ 26.807
BPM tarief	€ 4.595
Check huidige waarde	

4. Historie

Datum eerste toelating	28-02-2024
Datum afgifte Nederland	28-02-2024

Datum laatste tenaamstelling	28-02-2024
APK vervaldatum	28-02-2028

[Bekijk vorige eigenaren](#)

5. Status

Terugroepactie	Nee
Verzekerd	Ja
Geïmporteerd	Nee
Geëxporteerd	Nee
Taxi	Nee

[Goedkope autoverzekering](#)

6. Motor

Motorcode	DLA
Aantal cilinders	3
Cilinderinhoud	999 cm ³
Snelheid beperking	191 km/u
Versnellingsbak	M
Versnellingen	5

[Controleer kilometerstand](#)

7. Brandstof #1

Brandstof-nummer	1
Brandstof	Benzine
Emissieklasse	6
Vermogen	70,00 kW (95 pk)
Brandstofverbruik gecombineerd WLTP	5,1 liter/100 km (19,6 km/liter)

CO2-uitstoot gecombineerd WLTP	117 g/km
Milieuklasse licht	715/2007*2018/1832ap
Geluidsniveau rijdend	66 dB(A)
Geluidsniveau stationair	68 dB(A)
Geluidsniveau toerental	3.750 dB(A)

8. Eigenschappen

Aantal zitplaatsen	5
Aantal wielen	4
Aantal deuren	5

9. Carrosserie

Carrosserie-nummer	1
Categorie	M1
Type	AB
Type omschrijving	Hatchback

10. Afmetingen

Lengte	411 cm
Breedte	178 cm
Wielbasis	255 cm

11. Massa

Leeg gewicht	1.049 kg
Rijklaar gewicht	1.149 kg
Technisch limiet massa	1.600 kg
Wettelijk limiet massa	1.600 kg

Maximum massa samenstelling	2.600 kg
-----------------------------	----------

12. Trekkracht

Maximaal trekgewicht ongeremd	570 kg
Maximaal trekgewicht geremd	1.000 kg

13. As #1

As-nummer	1
Plaatscode	Voor
Aangedreven	Ja
Technisch limiet	850 kg
Wettelijk limiet	850 kg
Spoorbreedte	150 cm

14. As #2

As-nummer	2
Plaatscode	Achter
Aangedreven	Nee
Technisch limiet	800 kg
Wettelijk limiet	800 kg
Spoorbreedte	148 cm