

Autorapport (gratis versie)

BMW X3 M40I

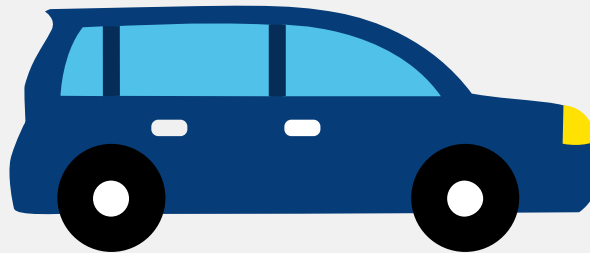

Het kenteken X-888-ZG hoort bij een Bmw X3 M40i. Deze auto (stationwagen) werd toegelaten op 04-03-2024. De APK is geldig tot 04-03-2028. Het lege gewicht is 1.885 kg en de maximale toegestane massa is 2.485 kg.

Inhoudsopgave

1. Algemeen	9. Eigenschappen
2. Uiterlijk	10. Carrosserie
3. Fiscaal	11. Afmetingen
4. Historie	12. Massa
5. Status	13. Trekkkracht
6. Motor	14. As #1
7. Brandstof #1	15. As #2
8. Brandstof #2	

1. Algemeen

Merk	Bmw
Model	X3 M40i
Handelsbenaming	X3 M40i
Type	G3X
Variant	81DP
Uitvoering	EAV500M0
Typegoedkeuringsnummer	E1*2007/46*1797*17
Fabrikant	Bayerische Motoren Werke Ag
Bekijk volledig autorapport	
Verkoop uw auto	

2. Uiterlijk

Soort	Auto
Inrichting	Stationwagen
Kleur	Zwart
Check schadeverleden	

3. Fiscaal

Catalogusprijs	€ 119.367
BPM tarief	€ 35.615
Check huidige waarde	

4. Historie

Datum eerste toelating	04-03-2024
Datum afgifte Nederland	04-03-2024

Datum laatste tenaamstelling	04-03-2024
APK vervaldatum	04-03-2028

[Bekijk vorige eigenaren](#)

5. Status

Terugroepactie	Nee
Verzekerd	Ja
Geïmporteerd	Nee
Geëxporteerd	Nee
Taxi	Nee

[Goedkope autoverzekering](#)

6. Motor

Motorcode	B58B30B
Aantal cilinders	6
Cilinderinhoud	2.998 cm ³
Snelheid beperking	250 km/u
Versnellingsbak	Automaat
Versnellingen	8

[Controleer kilometerstand](#)

7. Brandstof #1

Brandstof-nummer	1
Brandstof	Elektriciteit
Emissieklasse	6
Hybride klasse	NOVC-HEV
Netto maximaal elektrisch vermogen	2,20 kW (3 pk)

8. Brandstof #2

Brandstof-nummer	2
Brandstof	Benzine
Emissieklasse	6
Hybride klasse	NOVC-HEV
Vermogen	265,00 kW (361 pk)
Brandstofverbruik gecombineerd WLTP	8,9 liter/100 km (11,2 km/liter)
CO2-uitstoot gecombineerd WLTP	201 g/km
Milieuklasse licht	715/2007*2023/443ea
Uitstoot deeltjes WLTP	0.32 g/km
Geluidsniveau rijdend	68 dB(A)
Geluidsniveau stationair	84 dB(A)
Geluidsniveau toerental	3.750 dB(A)

9. Eigenschappen

Aantal zitplaatsen	5
Aantal wielen	4
Aantal deuren	4

10. Carrosserie

Carrosserie-nummer	1
Categorie	M1
Type	AC
Type omschrijving	Stationwagen

11. Afmetingen

Lengte	471 cm
--------	--------

Breedte	190 cm
Wielbasis	286 cm

12. Massa

Leeg gewicht	1.885 kg
Rijklar gewicht	1.985 kg
Technisch limiet massa	2.485 kg
Wettelijk limiet massa	2.485 kg
Maximum massa samenstelling	4.485 kg

13. Trekkkracht

Maximaal trekgewicht ongeremd	750 kg
Maximaal trekgewicht geremd	2.000 kg

14. As #1

As-nummer	1
Plaatscode	Voor
Aangedreven	Ja
Technisch limiet	1.200 kg
Wettelijk limiet	1.200 kg
Spoorbreedte	162 cm

15. As #2

As-nummer	2
Plaatscode	Achter
Aangedreven	Ja
Technisch limiet	1.390 kg
Wettelijk limiet	1.390 kg

Spoorbreedte

159 cm