

Autorapport (gratis versie)

BMW X1 XDRIVE30E

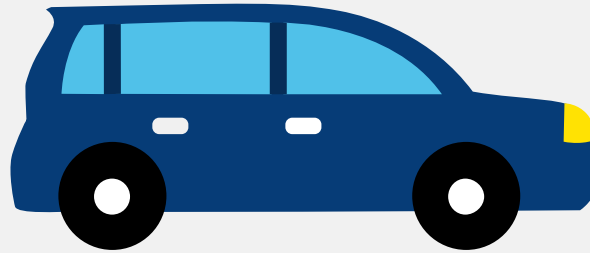

Het kenteken X-825-FB hoort bij een Bmw X1 Xdrive30e. Deze auto (stationwagen) werd toegelaten op 28-03-2023. De APK is geldig tot 28-03-2027. Het lege gewicht is 1.835 kg en de maximale toegestane massa is 2.435 kg.

Inhoudsopgave

1. Algemeen	9. Eigenschappen
2. Uiterlijk	10. Carrosserie
3. Fiscaal	11. Afmetingen
4. Historie	12. Massa
5. Status	13. Trekkkracht
6. Motor	14. As #1
7. Brandstof #1	15. As #2
8. Brandstof #2	

1. Algemeen

Merk	Bmw
Model	X1 Xdrive30e
Handelsbenaming	X1 Xdrive30e
Type	U1X
Variant	31EF
Uitvoering	IAW50000
Typegoedkeuringsnummer	E1*2018/858*00153*01
Fabrikant	Bayerische Motoren Werke Ag
Bekijk volledig autorapport	
Verkoop uw auto	

2. Uiterlijk

Soort	Auto
Inrichting	Stationwagen
Kleur	Groen
Check schadeverleden	

3. Fiscaal

Catalogusprijs	€ 73.697
BPM tarief	€ 395
Check huidige waarde	

4. Historie

Datum eerste toelating	28-03-2023
Datum afgifte Nederland	11-03-2024

Datum laatste tenaamstelling	11-03-2024
APK vervaldatum	28-03-2027

[Bekijk vorige eigenaren](#)

5. Status

Terugroepactie	Nee
Verzekerd	Ja
Geïmporteerd	Ja
Geëxporteerd	Nee
Taxi	Nee

[Ontdek land van herkomst](#)[Goedkope autoverzekering](#)

6. Motor

Motorcode	B38A15P
Aantal cilinders	3
Cilinderinhoud	1.499 cm ³
Versnellingsbak	Automaat
Versnellingen	7

[Controleer kilometerstand](#)

7. Brandstof #1

Brandstof-nummer	1
Brandstof	Elektriciteit
Emissieklasse	6
Hybride klasse	OVC-HEV
Nominaal continu elektrisch vermogen	60,00 kW (82 pk)

Netto maximaal elektrisch vermogen	130,00 kW (177 pk)
------------------------------------	--------------------

8. Brandstof #2

Brandstof-nummer	2
Brandstof	Benzine
Emissieklasse	6
Hybride klasse	OVC-HEV
Vermogen	110,00 kW (150 pk)
CO2-uitstoot gewogen WLTP	19 g/km
Milieuklasse licht	715/2007*2018/1832ap
Geluidsniveau stationair	72 dB(A)
Geluidsniveau toerental	3.750 dB(A)

9. Eigenschappen

Aantal zitplaatsen	5
Aantal wielen	4
Aantal deuren	4

10. Carrosserie

Carrosserie-nummer	1
Categorie	M1
Type	AC
Type omschrijving	Stationwagen

11. Afmetingen

Lengte	450 cm
Breedte	185 cm

Wielbasis	269 cm
-----------	--------

12. Massa

Leeg gewicht	1.835 kg
Rijklaar gewicht	1.935 kg
Technisch limiet massa	2.435 kg
Wettelijk limiet massa	2.435 kg
Maximum massa samenstelling	4.235 kg

13. Trekkracht

Maximaal trekgewicht ongeremd	750 kg
Maximaal trekgewicht geremd	1.800 kg

14. As #1

As-nummer	1
Plaatscode	Voor
Aangedreven	Ja
Technisch limiet	1.205 kg
Wettelijk limiet	1.205 kg
Spoorbreedte	159 cm

15. As #2

As-nummer	2
Plaatscode	Achter
Aangedreven	Ja
Technisch limiet	1.300 kg
Wettelijk limiet	1.300 kg
Spoorbreedte	159 cm