

Autorapport (gratis versie)

SKODA KAMIQ

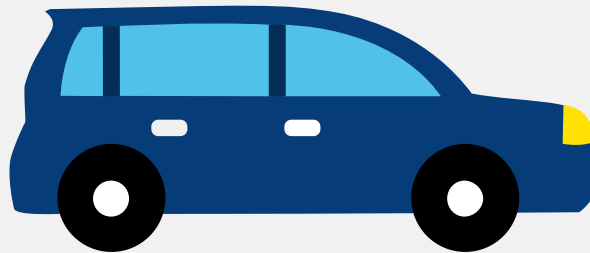

Het kenteken X-820-JD hoort bij een Skoda Kamiq. Deze auto (hatchback) werd toegelaten op 28-11-2023. De APK is geldig tot 28-11-2027. Het lege gewicht is 1.147 kg en de maximale toegestane massa is 1.724 kg.

Inhoudsopgave

1. Algemeen	8. Eigenschappen
2. Uiterlijk	9. Carrosserie
3. Fiscaal	10. Afmetingen
4. Historie	11. Massa
5. Status	12. Trekkracht
6. Motor	13. As #1
7. Brandstof #1	14. As #2

1. Algemeen

Merk	Skoda
Model	Kamiq
Handelsbenaming	Kamiq
Type	NW
Variant	ABCDLAAX0
Uitvoering	NFD7FD7CW0094BISTNK2N1A1A
Typegoedkeuringsnummer	E8*2007/46*0349*18
Fabrikant	Skoda Auto A.s.
Bekijk volledig autorapport	
Verkoop uw auto	

2. Uiterlijk

Soort	Auto
Inrichting	Hatchback
Kleur	Blauw
Check schadeverleden	

3. Fiscaal

Catalogusprijs	€ 32.100
BPM tarief	€ 6.517
Check huidige waarde	

4. Historie

Datum eerste toelating	28-11-2023
Datum afgifte Nederland	28-11-2023

Datum laatste tenaamstelling	28-11-2023
------------------------------	------------

APK vervaldatum	28-11-2027
-----------------	------------

[Bekijk vorige eigenaren](#)[Controleer APK-historie](#)

5. Status

Terugroepactie	Nee
----------------	-----

Verzekerd	Ja
-----------	----

Geïmporteerd	Nee
--------------	-----

Geëxporteerd	Nee
--------------	-----

Taxi	Nee
------	-----

[Goedkope autoverzekering](#)

6. Motor

Motorcode	DLA
-----------	-----

Aantal cilinders	3
------------------	---

Cilinderinhoud	999 cm ³
----------------	---------------------

Snelheid beperking	197 km/u
--------------------	----------

Versnellingsbak	Automaat
-----------------	----------

Versnellingen	7
---------------	---

[Controleer kilometerstand](#)

7. Brandstof #1

Brandstof-nummer	1
------------------	---

Brandstof	Benzine
-----------	---------

Emissieklasse	6
---------------	---

Vermogen	81,00 kW (110 pk)
----------	-------------------

Brandstofverbruik gecombineerd WLTP	6,0 liter/100 km (16,7 km/liter)
CO2-uitstoot gecombineerd WLTP	135 g/km
Milieuklasse licht	715/2007*2018/1832ap
Uitstoot deeltjes WLTP	0.3 g/km
Geluidsniveau rijdend	64 dB(A)
Geluidsniveau stationair	69 dB(A)
Geluidsniveau toerental	3.750 dB(A)

8. Eigenschappen

Aantal zitplaatsen	5
Aantal wielen	4
Aantal deuren	5

9. Carrosserie

Carrosserie-nummer	1
Categorie	M1
Type	AB
Type omschrijving	Hatchback

10. Afmetingen

Lengte	424 cm
Breedte	179 cm
Wielbasis	264 cm

11. Massa

Leeg gewicht	1.147 kg
Rijklaar gewicht	1.247 kg

Technisch limiet massa	1.724 kg
Wettelijk limiet massa	1.724 kg
Maximum massa samenstelling	2.924 kg

12. Trekkracht

Maximaal trekgewicht ongeremd	620 kg
Maximaal trekgewicht geremd	1.200 kg

13. As #1

As-nummer	1
Plaatscode	Voor
Aangedreven	Ja
Technisch limiet	930 kg
Wettelijk limiet	930 kg
Spoorbreedte	152 cm

14. As #2

As-nummer	2
Plaatscode	Achter
Aangedreven	Nee
Technisch limiet	840 kg
Wettelijk limiet	840 kg
Spoorbreedte	151 cm