

Autorapport (gratis versie)

VOLKSWAGEN GOLF GTE

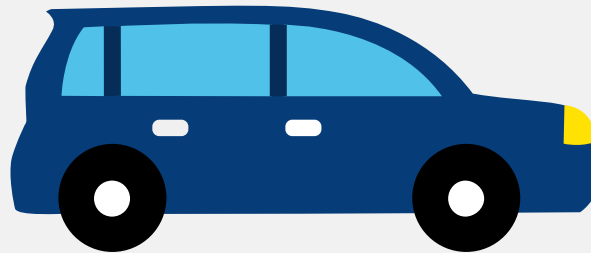

Het kenteken X-747-KP hoort bij een Volkswagen Golf Gte. Deze auto (stationwagen) werd toegelaten op 18-08-2021. De APK is geldig tot 18-08-2025. Het lege gewicht is 1.524 kg en de maximale toegestane massa is 2.040 kg.

Inhoudsopgave

<u>1. Algemeen</u>	<u>9. Eigenschappen</u>
<u>2. Uiterlijk</u>	<u>10. Carrosserie</u>
<u>3. Fiscaal</u>	<u>11. Afmetingen</u>
<u>4. Historie</u>	<u>12. Massa</u>
<u>5. Status</u>	<u>13. Trekkkracht</u>
<u>6. Motor</u>	<u>14. As #1</u>
<u>7. Brandstof #1</u>	<u>15. As #2</u>
<u>8. Brandstof #2</u>	

1. Algemeen

Merk	Volkswagen
Model	Golf Gte
Handelsbenaming	Golf Gte
Type	CD
Variant	ACDGEAX0
Uitvoering	FD6FD6DD001P4BISON1ML1CVR2B00
Typegoedkeuringsnummer	E1*2007/46*2014*13
Fabrikant	Volkswagen Ag
Bekijk volledig autorapport	
Verkoop uw auto	

2. Uiterlijk

Soort	Auto
Inrichting	Stationwagen
Kleur	Wit
Check schadeverleden	

3. Fiscaal

Catalogusprijs	€ 47.428
BPM tarief	€ 624
Check huidige waarde	

4. Historie

Datum eerste toelating	18-08-2021
Datum afgifte Nederland	05-12-2023

Datum laatste tenaamstelling	05-12-2023
------------------------------	------------

APK vervaldatum	18-08-2025
-----------------	------------

[Bekijk vorige eigenaren](#)[Controleer APK-historie](#)

5. Status

Terugroepactie	Nee
----------------	-----

Verzekerd	Ja
-----------	----

Geïmporteerd	Ja
--------------	----

Geëxporteerd	Nee
--------------	-----

Taxi	Nee
------	-----

[Ontdek land van herkomst](#)[Goedkope autoverzekering](#)

6. Motor

Motorcode	DGE
-----------	-----

Aantal cilinders	4
------------------	---

Cilinderinhoud	1.395 cm ³
----------------	-----------------------

Versnellingsbak	Automaat
-----------------	----------

Versnellingen	6
---------------	---

[Controleer kilometerstand](#)

7. Brandstof #1

Brandstof-nummer	1
------------------	---

Brandstof	Elektriciteit
-----------	---------------

Emissieklasse	6
---------------	---

Hybride klasse	OVC-HEV
----------------	---------

Nominaal continu elektrisch vermogen	55,00 kW (75 pk)
Netto maximaal elektrisch vermogen	80,00 kW (109 pk)

8. Brandstof #2

Brandstof-nummer	2
Brandstof	Benzine
Emissieklasse	6
Hybride klasse	OVC-HEV
Vermogen	110,00 kW (150 pk)
CO2-uitstoot gewogen NEDC	34 g/km
CO2-uitstoot gewogen WLTP	26 g/km
Milieuklasse licht	715/2007*2018/1832ap
Geluidsniveau stationair	71 dB(A)
Geluidsniveau toerental	3.750 dB(A)

9. Eigenschappen

Aantal zitplaatsen	5
Aantal wielen	4
Aantal deuren	5

10. Carrosserie

Carrosserie-nummer	1
Categorie	M1
Type	AC
Type omschrijving	Stationwagen

11. Afmetingen

Lengte	429 cm
Breedte	179 cm
Wielbasis	263 cm

12. Massa

Leeg gewicht	1.524 kg
Rijklaar gewicht	1.624 kg
Technisch limiet massa	2.040 kg
Wettelijk limiet massa	2.040 kg
Maximum massa samenstelling	3.540 kg

13. Trekkracht

Maximaal trekgewicht ongeremd	750 kg
Maximaal trekgewicht geremd	1.500 kg

14. As #1

As-nummer	1
Plaatscode	Voor
Aangedreven	Ja
Technisch limiet	1.070 kg
Wettelijk limiet	1.070 kg
Spoorbreedte	153 cm

15. As #2

As-nummer	2
Plaatscode	Achter
Aangedreven	Nee
Technisch limiet	1.020 kg

Wettelijk limiet	1.020 kg
Spoorbreedte	151 cm