

Autorapport (gratis versie)

TESLA MODEL 3

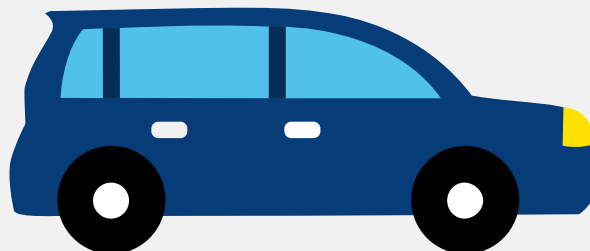

Het kenteken X-679-RZ hoort bij een Tesla Model 3. Deze auto (sedan) werd toegelaten op 25-01-2024. De APK is geldig tot 25-01-2028. Het lege gewicht is 1.736 kg en de maximale toegestane massa is 2.200 kg.

Inhoudsopgave

1. Algemeen	8. Eigenschappen
2. Uiterlijk	9. Carrosserie
3. Fiscaal	10. Afmetingen
4. Historie	11. Massa
5. Status	12. Trekkkracht
6. Motor	13. As #1
7. Brandstof #1	14. As #2

1. Algemeen

Merk	Tesla
Model	Model 3
Handelsbenaming	Model 3
Type	003
Variant	H6LR
Uitvoering	BQB1S5T1
Typegoedkeuringsnummer	E4*2007/46*1293*32
Bekijk volledig autorapport	
Verkoop je auto zonder stress	

2. Uiterlijk

Soort	Auto
Inrichting	Sedan
Kleur	Grijs
Check schadeverleden	

3. Fiscaal

Catalogusprijs	€ 44.990
Check huidige waarde	

4. Historie

Datum eerste toelating	25-01-2024
Datum afgifte Nederland	25-01-2024
Datum laatste tenaamstelling	25-01-2024
APK vervaldatum	25-01-2028

[Bekijk vorige eigenaren](#)[Controleer APK-historie](#)

5. Status

Terugroepactie	Nee
Verzekerd	Ja
Geïmporteerd	Nee
Geëxporteerd	Nee
Taxi	Nee

[Goedkope autoverzekering](#)

6. Motor

Snelheid beperking	201 km/u
--------------------	----------

[Controleer kilometerstand](#)

7. Brandstof #1

Brandstof-nummer	1
Brandstof	Elektriciteit
Emissieklasse	Z
Nominaal continu elektrisch vermogen	88,00 kW (120 pk)
Netto maximaal elektrisch vermogen	208,00 kW (283 pk)
Elektriciteitsverbruik WLTP	132,0 Wh/km
Elektrische actieradius WLTP	513 km
Elektrische actieradius in stad WLTP	652 km
Milieuklasse licht	715/2007*2018/1832ax
Geluidsniveau rijdend	65 dB(A)

8. Eigenschappen

Aantal zitplaatsen	5
Aantal wielen	4
Aantal deuren	4

9. Carrosserie

Carrosserie-nummer	1
Categorie	M1
Type	AA
Type omschrijving	Sedan

10. Afmetingen

Lengte	472 cm
Breedte	185 cm
Wielbasis	288 cm

11. Massa

Leeg gewicht	1.736 kg
Rijklaar gewicht	1.836 kg
Technisch limiet massa	2.200 kg
Wettelijk limiet massa	2.200 kg
Maximum massa samenstelling	3.200 kg

12. Trekkracht

Maximaal trekgewicht ongeremd	750 kg
Maximaal trekgewicht geremd	1.000 kg

13. As #1

As-nummer	1
Plaatscode	Voor
Aangedreven	Nee
Technisch limiet	1.110 kg
Wettelijk limiet	1.110 kg
Spoorbreedte	158 cm

14. As #2

As-nummer	2
Plaatscode	Achter
Aangedreven	Ja
Technisch limiet	1.260 kg
Wettelijk limiet	1.260 kg
Spoorbreedte	158 cm