

Autorapport (gratis versie)

ALPINA BMW ALPINA B5 BITURBO TOURING ALLRAD

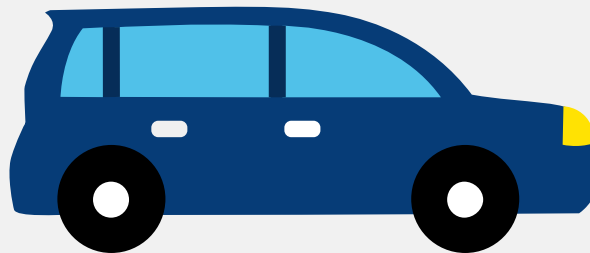

Het kenteken X-640-ZR hoort bij een Alpina Bmw Alpina B5 Biturbo Touring Allrad. Deze auto (stationwagen) werd toegelaten op 05-06-2018. De APK is geldig tot 06-03-2026. Het lege gewicht is 2.020 kg en de maximale toegestane massa is 2.610 kg.

Inhoudsopgave

1. Algemeen	8. Eigenschappen
2. Uiterlijk	9. Carrosserie
3. Fiscaal	10. Afmetingen
4. Historie	11. Massa
5. Status	12. Trekkracht
6. Motor	13. As #1
7. Brandstof #1	14. As #2

1. Algemeen

Merk	Alpina
Model	Bmw Alpina B5 Biturbo Touring Allrad
Handelsbenaming	Bmw Alpina B5 Biturbo Touring Allrad
Type	ALPINA G30
Variant	5201TL
Uitvoering	0
Typegoedkeuringsnummer	E1*KS07/46*0066*01
Fabrikant	Alpina Burkhard Bovensiepen Gmbh + Co.kg
Bekijk volledig autorapport	
Verkoop uw auto	

2. Uiterlijk

Soort	Auto
Inrichting	Stationwagen
Kleur	Wit
Check schadeverleden	

3. Fiscaal

Catalogusprijs	€ 191.557
BPM tarief	€ 22.275
Check huidige waarde	

4. Historie

Datum eerste toelating	05-06-2018
------------------------	------------

Datum afgifte Nederland	08-03-2024
Datum laatste tenaamstelling	08-03-2024
APK vervaldatum	06-03-2026

[Bekijk vorige eigenaren](#)

5. Status

Terugroepactie	Nee
Verzekerd	Ja
Geïmporteerd	Ja
Geëxporteerd	Nee
Taxi	Nee

[Ontdek land van herkomst](#)[Goedkope autoverzekering](#)

6. Motor

Motorcode	N63M30
Aantal cilinders	8
Cilinderinhoud	4.395 cm ³
Snelheid beperking	322 km/u
Versnellingsbak	Automaat
Versnellingen	8

[Controleer kilometerstand](#)

7. Brandstof #1

Brandstof-nummer	1
Brandstof	Benzine
Emissieklasse	6

Vermogen	447,00 kW (609 pk)
CO2-uitstoot gecombineerd NEDC	247 g/km
Milieuklasse licht	715/2007*2016/646za
Uitstoot deeltjes licht NEDC	0.00028 g/km
Geluidsniveau stationair	79 dB(A)
Geluidsniveau toerental	3.750 dB(A)

8. Eigenschappen

Aantal zitplaatsen	5
Aantal wielen	4
Aantal deuren	5

9. Carrosserie

Carrosserie-nummer	1
Categorie	M1
Type	AC
Type omschrijving	Stationwagen

10. Afmetingen

Lengte	496 cm
Breedte	187 cm
Wielbasis	298 cm

11. Massa

Leeg gewicht	2.020 kg
Rijklaar gewicht	2.120 kg
Technisch limiet massa	2.610 kg

Wettelijk limiet massa	2.610 kg
Maximum massa samenstelling	4.700 kg

12. Trekkracht

Maximaal trekgewicht ongeremd	750 kg
Maximaal trekgewicht geremd	2.000 kg

13. As #1

As-nummer	1
Plaatscode	Voor
Aangedreven	Ja
Technisch limiet	1.255 kg
Wettelijk limiet	1.255 kg
Spoorbreedte	162 cm

14. As #2

As-nummer	2
Plaatscode	Achter
Aangedreven	Ja
Technisch limiet	1.455 kg
Wettelijk limiet	1.455 kg
Spoorbreedte	161 cm