

# Autorapport (gratis versie)

## VOLKSWAGEN ID.3 PRO 150 KW

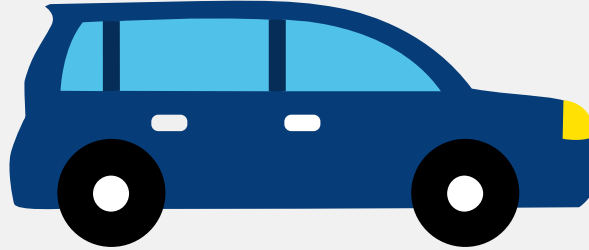

Het kenteken X-620-SR hoort bij een Volkswagen Id.3 Pro 150 Kw. Deze auto (stationwagen) werd toegelaten op 29-10-2020. De APK is geldig tot 01-03-2026. Het lege gewicht is 1.694 kg en de maximale toegestane massa is 2.260 kg.

### Inhoudsopgave

<a href="#">1. Algemeen</a>	<a href="#">8. Eigenschappen</a>
<a href="#">2. Uiterlijk</a>	<a href="#">9. Carrosserie</a>
<a href="#">3. Fiscaal</a>	<a href="#">10. Afmetingen</a>
<a href="#">4. Historie</a>	<a href="#">11. Massa</a>
<a href="#">5. Status</a>	<a href="#">12. As #1</a>
<a href="#">6. Motor</a>	<a href="#">13. As #2</a>
<a href="#">7. Brandstof #1</a>	

## 1. Algemeen

Merk	Volkswagen
Model	Id.3 Pro 150 Kw
Handelsbenaming	Id.3 Pro 150 Kw
Type	E1
Variant	ACEBJC L1FX2
Uitvoering	C0M51AA
Typegoedkeuringsnummer	E1*2007/46*2033*00
<a href="#">Bekijk volledig autorapport</a>	
<a href="#">Verkoop je auto zonder gedoe</a>	

## 2. Uiterlijk

Soort	Auto
Inrichting	Stationwagen
Kleur	Wit
Tweede kleur	Zwart
<a href="#">Check schadeverleden</a>	

## 3. Fiscaal

Catalogusprijs	€ 39.665
<a href="#">Check huidige waarde</a>	

## 4. Historie

Datum eerste toelating	29-10-2020
Datum afgifte Nederland	05-03-2024
Datum laatste tenaamstelling	05-03-2024

APK vervaldatum	01-03-2026
-----------------	------------

[Bekijk vorige eigenaren](#)[Controleer APK-historie](#)

## 5. Status

Terugroepactie	Nee
----------------	-----

Verzekerd	Ja
-----------	----

Geïmporteerd	Ja
--------------	----

Geëxporteerd	Nee
--------------	-----

Taxi	Nee
------	-----

[Ontdek land van herkomst](#)[Goedkope autoverzekering](#)

## 6. Motor

Snelheid beperking	160 km/u
--------------------	----------

[Controleer kilometerstand](#)

## 7. Brandstof #1

Brandstof-nummer	1
------------------	---

Brandstof	Elektriciteit
-----------	---------------

Emissieklasse	Z
---------------	---

Nominaal continu elektrisch vermogen	70,00 kW (95 pk)
--------------------------------------	------------------

Netto maximaal elektrisch vermogen	150,00 kW (204 pk)
------------------------------------	--------------------

Elektrische actieradius WLTP	409 km
------------------------------	--------

Milieuklasse licht	715/2007*2018/1832ax
--------------------	----------------------

## 8. Eigenschappen

Aantal zitplaatsen	5
Aantal wielen	4
Aantal deuren	5

## 9. Carrosserie

Carrosserie-nummer	1
Categorie	M1
Type	AC
Type omschrijving	Stationwagen

## 10. Afmetingen

Lengte	426 cm
Breedte	181 cm
Wielbasis	277 cm

## 11. Massa

Leeg gewicht	1.694 kg
Rijklaar gewicht	1.794 kg
Technisch limiet massa	2.260 kg
Wettelijk limiet massa	2.260 kg

## 12. As #1

As-nummer	1
Plaatscode	Voor
Aangedreven	Nee
Technisch limiet	1.050 kg
Wettelijk limiet	1.050 kg

Spoorbreedte	154 cm
--------------	--------

## 13. As #2

As-nummer	2
Plaatscode	Achter
Aangedreven	Ja
Technisch limiet	1.260 kg
Wettelijk limiet	1.260 kg
Spoorbreedte	151 cm