

Autorapport (gratis versie)

SKODA FABIA

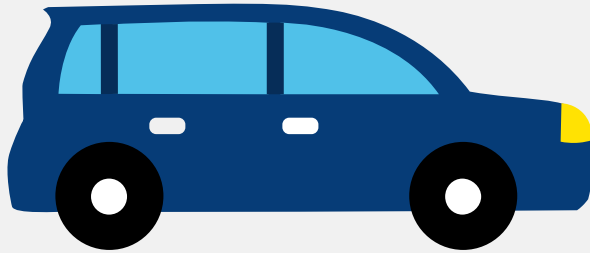

Het kenteken X-572-GF hoort bij een Skoda Fabia. Deze auto (hatchback) werd toegelaten op 25-02-2003. De APK is geldig tot 01-11-2024. Het lege gewicht is 1.035 kg en de maximale toegestane massa is 1.575 kg.

Inhoudsopgave

1. Algemeen	8. Eigenschappen
2. Uiterlijk	9. Carrosserie
3. Fiscaal	10. Afmetingen
4. Historie	11. Massa
5. Status	12. Trekkkracht
6. Motor	13. As #1
7. Brandstof #1	14. As #2

1. Algemeen

Merk	Skoda
Model	Fabia
Handelsbenaming	Fabia
Type	6Y
Bekijk volledig autorapport	
Verkoop uw auto	

2. Uiterlijk

Soort	Auto
Inrichting	Hatchback
Kleur	Zwart
Check schadeverleden	

3. Fiscaal

BPM tarief	€ 2.333
Check huidige waarde	

4. Historie

Datum eerste toelating	25-02-2003
Datum afgifte Nederland	04-11-2023
Datum laatste tenaamstelling	04-11-2023
APK vervaldatum	01-11-2024
Bekijk vorige eigenaren	
Controleer APK-historie	

5. Status

Terugroepactie	Nee
Verzekerd	Ja
Geïmporteerd	Ja
Geëxporteerd	Nee
Taxi	Nee
Ontdek land van herkomst	
Goedkope autoverzekering	

6. Motor

Aantal cilinders	4
Cilinderinhoud	1.390 cm ³
Snelheid beperking	167 km/u
Controleer kilometerstand	

7. Brandstof #1

Brandstof-nummer	1
Brandstof	Benzine
Emissieklasse	3
Vermogen	55,00 kW (75 pk)
CO ₂ -uitstoot gecombineerd NEDC	155 g/km
Geluidsniveau rijdend	70 dB(A)
Geluidsniveau stationair	75 dB(A)
Geluidsniveau toerental	3.750 dB(A)

8. Eigenschappen

Aantal zitplaatsen	5
--------------------	---

Aantal wielen	4
Aantal deuren	5

9. Carrosserie

Carrosserie-nummer	1
Categorie	M1
Type	AB
Type omschrijving	Hatchback

10. Afmetingen

Lengte	396 cm
Breedte	165 cm
Wielbasis	246 cm

11. Massa

Leeg gewicht	1.035 kg
Rijklaar gewicht	1.135 kg
Technisch limiet massa	1.575 kg
Wettelijk limiet massa	1.575 kg
Maximum massa samenstelling	2.375 kg

12. Trekkracht

Maximaal trekgewicht ongeremd	450 kg
Maximaal trekgewicht geremd	800 kg

13. As #1

As-nummer	1
-----------	---

Plaatscode	Voor
Technisch limiet	900 kg
Wettelijk limiet	900 kg
Spoorbreedte	142 cm

14. As #2

As-nummer	2
Plaatscode	Achter
Technisch limiet	800 kg
Wettelijk limiet	800 kg
Spoorbreedte	141 cm