

Autorapport (gratis versie)

KIA NIRO

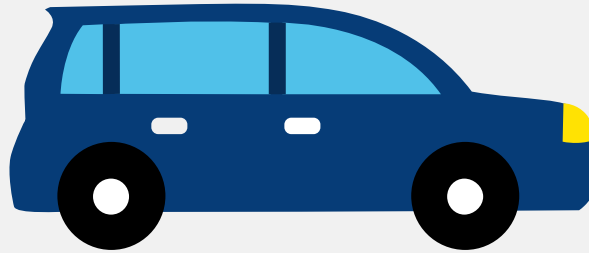

Het kenteken X-506-KX hoort bij een Kia Niro. Deze auto (stationwagen) werd toegelaten op 18-12-2023. De APK is geldig tot 18-12-2027. Het lege gewicht is 1.494 kg en de maximale toegestane massa is 2.060 kg.

Inhoudsopgave

1. Algemeen	9. Eigenschappen
2. Uiterlijk	10. Carrosserie
3. Fiscaal	11. Afmetingen
4. Historie	12. Massa
5. Status	13. Trekkracht
6. Motor	14. As #1
7. Brandstof #1	15. As #2
8. Brandstof #2	

1. Algemeen

Merk	Kia
Model	Niro
Handelsbenaming	Niro
Type	SG2
Variant	C5P21
Uitvoering	D61AY1
Typegoedkeuringsnummer	E9*2018/858*11241*00
Fabrikant	Kia Corporation
Bekijk volledig autorapport	
Verkoop uw auto	

2. Uiterlijk

Soort	Auto
Inrichting	Stationwagen
Kleur	Blauw
Check schadeverleden	

3. Fiscaal

Catalogusprijs	€ 40.455
BPM tarief	€ 468
Check huidige waarde	

4. Historie

Datum eerste toelating	18-12-2023
Datum afgifte Nederland	18-12-2023

Datum laatste tenaamstelling	18-12-2023
------------------------------	------------

APK vervaldatum	18-12-2027
-----------------	------------

[Bekijk vorige eigenaren](#)[Controleer APK-historie](#)

5. Status

Terugroepactie	Nee
----------------	-----

Verzekerd	Ja
-----------	----

Geïmporteerd	Nee
--------------	-----

Geëxporteerd	Nee
--------------	-----

Taxi	Nee
------	-----

[Goedkope autoverzekering](#)

6. Motor

Motorcode	G4LL
-----------	------

Aantal cilinders	4
------------------	---

Cilinderinhoud	1.580 cm ³
----------------	-----------------------

Snelheid beperking	161 km/u
--------------------	----------

Versnellingsbak	Automaat
-----------------	----------

Versnellingen	6
---------------	---

[Controleer kilometerstand](#)

7. Brandstof #1

Brandstof-nummer	1
------------------	---

Brandstof	Elektriciteit
-----------	---------------

Emissieklasse	6
---------------	---

Hybride klasse	OVC-HEV
----------------	---------

Nominaal continu elektrisch vermogen	20,70 kW (28 pk)
Netto maximaal elektrisch vermogen	62,00 kW (84 pk)
Hybrideverbruik WLTP	129,0 Wh/km
Hybride actieradius WLTP	65 km
Hybride actieradius in stad WLTP	84 km

8. Brandstof #2

Brandstof-nummer	2
Brandstof	Benzine
Emissieklasse	6
Hybride klasse	OVC-HEV
Vermogen	77,20 kW (105 pk)
Brandstofverbruik gewogen WLTP	0,8 liter/100 km (125,0 km/liter)
CO2-uitstoot gewogen WLTP	18 g/km
Milieuklasse licht	715/2007*2018/1832ap
Uitstoot deeltjes WLTP	0.25 g/km
Geluidsniveau rijdend	68 dB(A)
Geluidsniveau stationair	70 dB(A)
Geluidsniveau toerental	3.750 dB(A)

9. Eigenschappen

Aantal zitplaatsen	5
Aantal wielen	4
Aantal deuren	5

10. Carrosserie

Carrosserie-nummer	1
--------------------	---

Categorie	M1
Type	AC
Type omschrijving	Stationwagen

11. Afmetingen

Lengte	442 cm
Breedte	183 cm
Wielbasis	272 cm

12. Massa

Leeg gewicht	1.494 kg
Rijklar gewicht	1.594 kg
Technisch limiet massa	2.060 kg
Wettelijk limiet massa	2.060 kg
Maximum massa samenstelling	3.360 kg

13. Trekkracht

Maximaal trekgewicht ongeremd	600 kg
Maximaal trekgewicht geremd	1.300 kg

14. As #1

As-nummer	1
Plaatscode	Voor
Aangedreven	Ja
Technisch limiet	1.065 kg
Wettelijk limiet	1.065 kg
Spoorbreedte	157 cm

15. As #2

As-nummer	2
Plaatscode	Achter
Aangedreven	Nee
Technisch limiet	1.050 kg
Wettelijk limiet	1.050 kg
Spoorbreedte	159 cm