

Autorapport (gratis versie)

MINI COUNTRYMAN COOPER SE ALL4

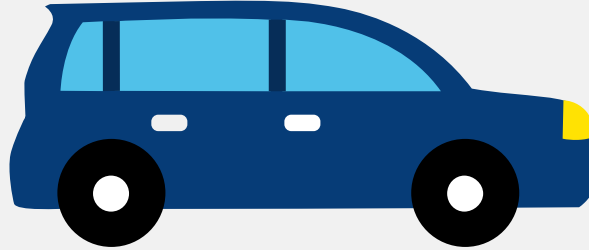

Het kenteken X-407-KP hoort bij een Mini Countryman Cooper Se All4. Deze auto (stationwagen) werd toegelaten op 06-07-2020. De APK is geldig tot 07-12-2025. Het lege gewicht is 1.675 kg en de maximale toegestane massa is 2.270 kg.

Inhoudsopgave

1. Algemeen	8. Brandstof #2
2. Uiterlijk	9. Eigenschappen
3. Fiscaal	10. Carrosserie
4. Historie	11. Afmetingen
5. Status	12. Massa
6. Motor	13. As #1
7. Brandstof #1	14. As #2

1. Algemeen

Merk	Mini
Model	Countryman Cooper Se All4
Handelsbenaming	Countryman Cooper Se All4
Type	FMX
Variant	YU71
Uitvoering	DAW50000
Typegoedkeuringsnummer	E1*2007/46*1682*07
Fabrikant	Bayerische Motoren Werke Ag
Bekijk volledig autorapport	
Verkoop uw auto	

2. Uiterlijk

Soort	Auto
Inrichting	Stationwagen
Kleur	Wit
Tweede kleur	Zwart
Check schadeverleden	

3. Fiscaal

Catalogusprijs	€ 52.057
BPM tarief	€ 803
Check huidige waarde	

4. Historie

Datum eerste toelating	06-07-2020
------------------------	------------

Datum afgifte Nederland	07-12-2023
-------------------------	------------

Datum laatste tenaamstelling	07-12-2023
------------------------------	------------

APK vervaldatum	07-12-2025
-----------------	------------

[Bekijk vorige eigenaren](#)[Controleer APK-historie](#)

5. Status

Terugroepactie	Nee
----------------	-----

Verzekerd	Ja
-----------	----

Geïmporteerd	Ja
--------------	----

Geëxporteerd	Nee
--------------	-----

Taxi	Nee
------	-----

[Ontdek land van herkomst](#)[Goedkope autoverzekering](#)

6. Motor

Motorcode	B38A15A
-----------	---------

Aantal cilinders	3
------------------	---

Cilinderinhoud	1.499 cm ³
----------------	-----------------------

Snelheid beperking	198 km/u
--------------------	----------

Versnellingsbak	Automaat
-----------------	----------

Versnellingen	6
---------------	---

[Controleer kilometerstand](#)

7. Brandstof #1

Brandstof-nummer	1
------------------	---

Brandstof	Benzine
-----------	---------

Emissieklasse	6
Hybride klasse	OVC-HEV
Vermogen	100,00 kW (136 pk)
CO2-uitstoot gewogen NEDC	45 g/km
CO2-uitstoot gewogen WLTP	44 g/km
Milieuklasse licht	715/2007*2018/1832dg
Geluidsniveau stationair	81 dB(A)
Geluidsniveau toerental	3.300 dB(A)

8. Brandstof #2

Brandstof-nummer	2
Brandstof	Elektriciteit
Emissieklasse	6
Hybride klasse	OVC-HEV
Nominaal continu elektrisch vermogen	28,00 kW (38 pk)
Netto maximaal elektrisch vermogen	65,00 kW (89 pk)
Milieuklasse licht	715/2007*2018/1832dg

9. Eigenschappen

Aantal zitplaatsen	5
Aantal wielen	4
Aantal deuren	4

10. Carrosserie

Carrosserie-nummer	1
Categorie	M1
Type	AC

Type omschrijving

Stationwagen

11. Afmetingen

Lengte	430 cm
Breedte	182 cm
Wielbasis	267 cm

12. Massa

Leeg gewicht	1.675 kg
Rijklaar gewicht	1.775 kg
Technisch limiet massa	2.270 kg
Wettelijk limiet massa	2.270 kg

13. As #1

As-nummer	1
Plaatscode	Voor
Aangedreven	Ja
Technisch limiet	1.115 kg
Wettelijk limiet	1.115 kg
Spoorbreedte	159 cm

14. As #2

As-nummer	2
Plaatscode	Achter
Aangedreven	Ja
Technisch limiet	1.200 kg
Wettelijk limiet	1.200 kg
Spoorbreedte	159 cm