

Autorapport (gratis versie)

RENAULT CAPTUR E-TECH PLUG-IN HYBRID

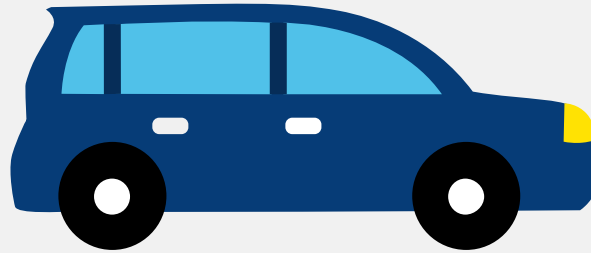

Het kenteken X-387-ZD hoort bij een Renault Captur E-tech Plug-in Hybrid. Deze auto (hatchback) werd toegelaten op 16-10-2020. De APK is geldig tot 16-10-2026. Het lege gewicht is 1.539 kg en de maximale toegestane massa is 2.060 kg.

Inhoudsopgave

1. Algemeen	9. Eigenschappen
2. Uiterlijk	10. Carrosserie
3. Fiscaal	11. Afmetingen
4. Historie	12. Massa
5. Status	13. Trekkracht
6. Motor	14. As #1
7. Brandstof #1	15. As #2
8. Brandstof #2	

1. Algemeen

Merk	Renault
Model	Captur E-tech Plug-in Hybrid
Handelsbenaming	Captur E-tech Plug-in Hybrid
Type	RJB
Variant	HH2
Uitvoering	MM4UA08A5000
Typegoedkeuringsnummer	E2*2007/46*0684*05
Bekijk volledig autorapport	
Verkoop je auto zonder stress	

2. Uiterlijk

Soort	Auto
Inrichting	Hatchback
Kleur	Rood
Check schadeverleden	

3. Fiscaal

Catalogusprijs	€ 33.223
BPM tarief	€ 816
Check huidige waarde	

4. Historie

Datum eerste toelating	16-10-2020
Datum afgifte Nederland	11-10-2024
Datum laatste tenaamstelling	11-10-2024

APK vervaldatum	16-10-2026
-----------------	------------

[Bekijk vorige eigenaren](#)[Controleer APK-historie](#)

5. Status

Terugroepactie	Nee
----------------	-----

Verzekerd	Ja
-----------	----

Geïmporteerd	Ja
--------------	----

Geëxporteerd	Nee
--------------	-----

Taxi	Nee
------	-----

[Ontdek land van herkomst](#)[Goedkope autoverzekering](#)

6. Motor

Aantal cilinders	4
------------------	---

Cilinderinhoud	1.598 cm ³
----------------	-----------------------

[Controleer kilometerstand](#)

7. Brandstof #1

Brandstof-nummer	1
------------------	---

Brandstof	Elektriciteit
-----------	---------------

Emissieklasse	Z
---------------	---

Hybride klasse	OVC-HEV
----------------	---------

Nominaal continu elektrisch vermogen	31,00 kW (42 pk)
--------------------------------------	------------------

Netto maximaal elektrisch vermogen	74,00 kW (101 pk)
------------------------------------	-------------------

Milieuklasse licht	715/2007*2018/1832am
--------------------	----------------------

8. Brandstof #2

Brandstof-nummer	2
Brandstof	Benzine
Emissieklasse	6
Hybride klasse	OVC-HEV
Vermogen	68,00 kW (93 pk)
CO2-uitstoot gewogen NEDC	34 g/km
CO2-uitstoot gewogen WLTP	34 g/km
Milieuklasse licht	715/2007*2018/1832am
Geluidsniveau stationair	77 dB(A)
Geluidsniveau toerental	3.750 dB(A)

9. Eigenschappen

Aantal zitplaatsen	5
Aantal wielen	4
Aantal deuren	5

10. Carrosserie

Carrosserie-nummer	1
Categorie	M1
Type	AB
Type omschrijving	Hatchback

11. Afmetingen

Lengte	423 cm
Breedte	180 cm
Wielbasis	264 cm

12. Massa

Leeg gewicht	1.539 kg
Rijklaar gewicht	1.639 kg
Technisch limiet massa	2.060 kg
Wettelijk limiet massa	2.060 kg
Maximum massa samenstelling	2.810 kg

13. Trekkracht

Maximaal trekgewicht ongeremd	750 kg
Maximaal trekgewicht geremd	750 kg

14. As #1

As-nummer	1
Plaatscode	Voor
Aangedreven	Ja
Technisch limiet	1.050 kg
Wettelijk limiet	1.050 kg
Spoorbreedte	155 cm

15. As #2

As-nummer	2
Plaatscode	Achter
Aangedreven	Nee
Technisch limiet	1.185 kg
Wettelijk limiet	1.185 kg
Spoorbreedte	154 cm