

Autorapport (gratis versie)

KIA EV9

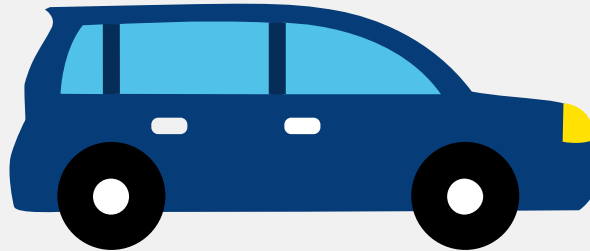

Het kenteken X-380-FP hoort bij een Kia Ev9. Deze auto (mpv) werd toegelaten op 03-11-2023. De APK is geldig tot 03-11-2027. Het lege gewicht is 2.564 kg en de maximale toegestane massa is 3.240 kg.

Inhoudsopgave

1. Algemeen	8. Eigenschappen
2. Uiterlijk	9. Carrosserie
3. Fiscaal	10. Afmetingen
4. Historie	11. Massa
5. Status	12. Trekkracht
6. Motor	13. As #1
7. Brandstof #1	14. As #2

1. Algemeen

Merk	Kia
Model	Ev9
Handelsbenaming	Ev9
Type	MV1
Variant	F7E34
Uitvoering	E11B11
Typegoedkeuringsnummer	E4*2018/858*00178*00
Fabrikant	Kia Corporation
Bekijk volledig autorapport	
Verkoop uw auto	

2. Uiterlijk

Soort	Auto
Inrichting	Mpv
Kleur	Zwart
Check schadeverleden	

3. Fiscaal

Catalogusprijs	€ 77.795
Check huidige waarde	

4. Historie

Datum eerste toelating	03-11-2023
Datum afgifte Nederland	03-11-2023
Datum laatste tenaamstelling	03-11-2023

APK vervaldatum	03-11-2027
-----------------	------------

[Bekijk vorige eigenaren](#)[Controleer APK-historie](#)

5. Status

Terugroepactie	Nee
----------------	-----

Verzekerd	Ja
-----------	----

Geïmporteerd	Nee
--------------	-----

Geëxporteerd	Nee
--------------	-----

Taxi	Nee
------	-----

[Goedkope autoverzekering](#)

6. Motor

Motorcode	EM18
-----------	------

Snelheid beperking	200 km/u
--------------------	----------

Versnellingsbak	Automaat
-----------------	----------

Versnellingen	1
---------------	---

[Controleer kilometerstand](#)

7. Brandstof #1

Brandstof-nummer	1
------------------	---

Brandstof	Elektriciteit
-----------	---------------

Emissieklasse	Z
---------------	---

Nominaal continu elektrisch vermogen	113,00 kW (154 pk)
--------------------------------------	--------------------

Netto maximaal elektrisch vermogen	282,60 kW (385 pk)
------------------------------------	--------------------

Elektriciteitsverbruik WLTP	228,0 Wh/km
-----------------------------	-------------

Elektrische actieradius WLTP	505 km
------------------------------	--------

Elektrische actieradius in stad WLTP	668 km
Milieuklasse licht	715/2007*2018/1832ax
Geluidsniveau rijdend	68 dB(A)

8. Eigenschappen

Aantal zitplaatsen	7
Aantal wielen	4
Aantal deuren	5

9. Carrosserie

Carrosserie-nummer	1
Categorie	M1
Type	AF
Type omschrijving	Multipurpose vehicle (mpv)

10. Afmetingen

Lengte	502 cm
Breedte	198 cm
Wielbasis	310 cm

11. Massa

Leeg gewicht	2.564 kg
Rijklar gewicht	2.664 kg
Technisch limiet massa	3.240 kg
Wettelijk limiet massa	3.240 kg
Maximum massa samenstelling	5.740 kg

12. Trekkracht

Maximaal trekgewicht ongeremd	750 kg
Maximaal trekgewicht geremd	2.500 kg

13. As #1

As-nummer	1
Plaatscode	Voor
Aangedreven	Ja
Technisch limiet	1.590 kg
Wettelijk limiet	1.590 kg
Spoorbreedte	169 cm

14. As #2

As-nummer	2
Plaatscode	Achter
Aangedreven	Ja
Technisch limiet	1.860 kg
Wettelijk limiet	1.860 kg
Spoorbreedte	170 cm