

Autorapport (gratis versie)

MERCEDES-BENZ GLK 300 4MATIC

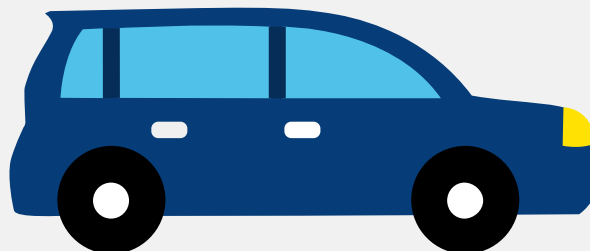

Het kenteken X-335-GJ hoort bij een Mercedes-benz Glk 300 4matic. Deze auto (stationwagen) werd toegelaten op 10-08-2009. De APK is geldig tot 14-11-2024. Het lege gewicht is 1.730 kg en de maximale toegestane massa is 2.480 kg.

Inhoudsopgave

<u>1. Algemeen</u>	<u>8. Eigenschappen</u>
<u>2. Uiterlijk</u>	<u>9. Carrosserie</u>
<u>3. Fiscaal</u>	<u>10. Afmetingen</u>
<u>4. Historie</u>	<u>11. Massa</u>
<u>5. Status</u>	<u>12. Trekkkracht</u>
<u>6. Motor</u>	<u>13. As #1</u>
<u>7. Brandstof #1</u>	<u>14. As #2</u>

1. Algemeen

Merk	Mercedes-benz
Model	Glk 300 4matic
Handelsbenaming	Glk 300 4matic
Type	204 X
Variant	H754M1
Uitvoering	NZAAA500
Typegoedkeuringsnummer	E1*2001/116*0480*03
Fabrikant	Daimler Ag
Bekijk volledig autorapport	
Verkoop uw auto	

2. Uiterlijk

Soort	Auto
Inrichting	Stationwagen
Kleur	Zwart
Check schadeverleden	

3. Fiscaal

BPM tarief	€ 9.646
Check huidige waarde	

4. Historie

Datum eerste toelating	10-08-2009
Datum afgifte Nederland	02-11-2023
Datum laatste tenaamstelling	02-11-2023

APK vervaldatum	14-11-2024
-----------------	------------

[Bekijk vorige eigenaren](#)[Controleer APK-historie](#)

5. Status

Terugroepactie	Ja
----------------	----

Verzekerd	Ja
-----------	----

Geïmporteerd	Ja
--------------	----

Geëxporteerd	Nee
--------------	-----

Taxi	Nee
------	-----

[Ontdek land van herkomst](#)[Goedkope autoverzekering](#)

6. Motor

Motorcode	272948
-----------	--------

Aantal cilinders	6
------------------	---

Cilinderinhoud	2.996 cm ³
----------------	-----------------------

Snelheid beperking	210 km/u
--------------------	----------

Versnellingsbak	Automaat
-----------------	----------

Versnellingen	7
---------------	---

[Controleer kilometerstand](#)

7. Brandstof #1

Brandstof-nummer	1
------------------	---

Brandstof	Benzine
-----------	---------

Emissieklasse	5
---------------	---

Vermogen	170,00 kW (232 pk)
----------	--------------------

CO2-uitstoot gecombineerd NEDC	239 g/km
Milieuklasse licht	715/2007*692/2008a
Geluidsniveau stationair	83 dB(A)
Geluidsniveau toerental	4.500 dB(A)

8. Eigenschappen

Aantal zitplaatsen	5
Aantal wielen	4
Aantal deuren	4

9. Carrosserie

Carrosserie-nummer	1
Categorie	M1
Type	AC
Type omschrijving	Stationwagen

10. Afmetingen

Lengte	453 cm
Breedte	184 cm
Wielbasis	276 cm

11. Massa

Leeg gewicht	1.730 kg
Rijklaar gewicht	1.830 kg
Technisch limiet massa	2.480 kg
Wettelijk limiet massa	2.480 kg
Maximum massa samenstelling	4.480 kg

12. Trekkkracht

Maximaal trekgewicht ongeremd	750 kg
Maximaal trekgewicht geremd	2.000 kg

13. As #1

As-nummer	1
Plaatscode	Voor
Aangedreven	Ja
Technisch limiet	1.220 kg
Wettelijk limiet	1.220 kg
Spoorbreedte	157 cm

14. As #2

As-nummer	2
Plaatscode	Achter
Aangedreven	Ja
Technisch limiet	1.280 kg
Wettelijk limiet	1.280 kg
Spoorbreedte	159 cm