

Autorapport (gratis versie)

FORD KUGA

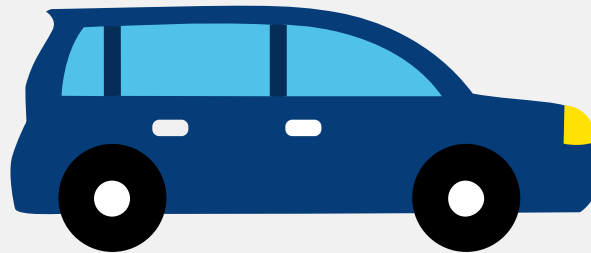

Het kenteken X-308-XS hoort bij een Ford Kuga. Deze auto (mpv) werd toegelaten op 25-04-2019. De APK is geldig tot 04-04-2026. Het lege gewicht is 1.530 kg en de maximale toegestane massa is 2.100 kg.

Inhoudsopgave

1. Algemeen	8. Eigenschappen
2. Uiterlijk	9. Carrosserie
3. Fiscaal	10. Afmetingen
4. Historie	11. Massa
5. Status	12. Trekkracht
6. Motor	13. As #1
7. Brandstof #1	14. As #2

1. Algemeen

Merk	Ford
Model	Kuga
Handelsbenaming	Kuga
Type	DM2
Variant	BNMC1AX
Uitvoering	5TNBZ6AES1C
Typegoedkeuringsnummer	E13*2001/116*0109*51
Fabrikant	Ford Werke Gmbh
Bekijk volledig autorapport	
Verkoop uw auto	

2. Uiterlijk

Soort	Auto
Inrichting	Mpv
Kleur	Zwart
Check schadeverleden	

3. Fiscaal

Catalogusprijs	€ 47.010
BPM tarief	€ 3.784
Check huidige waarde	

4. Historie

Datum eerste toelating	25-04-2019
Datum afgifte Nederland	19-02-2024

Datum laatste tenaamstelling	19-02-2024
APK vervaldatum	04-04-2026

[Bekijk vorige eigenaren](#)

5. Status

Terugroepactie	Nee
Verzekerd	Ja
Geïmporteerd	Ja
Geëxporteerd	Nee
Taxi	Nee

[Ontdek land van herkomst](#)[Goedkope autoverzekering](#)

6. Motor

Motorcode	BNMC
Aantal cilinders	4
Cilinderinhoud	1.498 cm ³
Snelheid beperking	180 km/u
Versnellingsbak	M
Versnellingen	6

[Controleer kilometerstand](#)

7. Brandstof #1

Brandstof-nummer	1
Brandstof	Benzine
Emissieklasse	6
Vermogen	88,00 kW (120 pk)

Brandstofverbruik gecombineerd NEDC	7,1 liter/100 km (14,1 km/liter)
Brandstofverbruik gecombineerd WLTP	8,0 liter/100 km (12,5 km/liter)
CO2-uitstoot gecombineerd NEDC	160 g/km
CO2-uitstoot gecombineerd WLTP	181 g/km
Milieuklasse licht	715/2007*2017/1347ag
Uitstoot deeltjes WLTP	0.32 g/km
Geluidsniveau rijdend	68 dB(A)
Geluidsniveau stationair	75 dB(A)
Geluidsniveau toerental	3.750 dB(A)

8. Eigenschappen

Aantal zitplaatsen	5
Aantal wielen	4
Aantal deuren	4

9. Carrosserie

Carrosserie-nummer	1
Categorie	M1
Type	AF
Type omschrijving	Multipurpose vehicle (mpv)

10. Afmetingen

Lengte	454 cm
Breedte	186 cm
Wielbasis	269 cm

11. Massa

Leeg gewicht	1.530 kg
Rijklaar gewicht	1.630 kg
Technisch limiet massa	2.100 kg
Wettelijk limiet massa	2.100 kg
Maximum massa samenstelling	3.900 kg

12. Trekkracht

Maximaal trekgewicht ongeremd	750 kg
Maximaal trekgewicht geremd	1.800 kg

13. As #1

As-nummer	1
Plaatscode	Voor
Aangedreven	Ja
Technisch limiet	1.125 kg
Wettelijk limiet	1.125 kg
Spoorbreedte	157 cm

14. As #2

As-nummer	2
Plaatscode	Achter
Aangedreven	Nee
Technisch limiet	1.075 kg
Wettelijk limiet	1.075 kg
Spoorbreedte	157 cm