

Autorapport (gratis versie)

LYNK&CO LYNK & CO 01

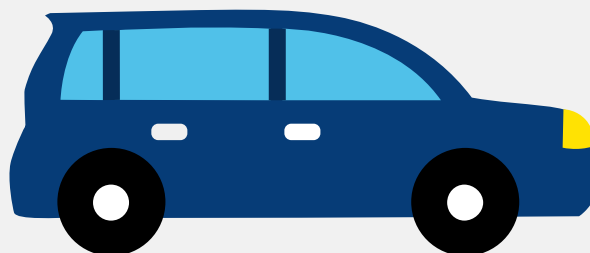

Het kenteken X-292-XF hoort bij een Lynk&co Lynk & Co 01. Deze auto (stationwagen) werd toegelaten op 08-12-2021. De APK is geldig tot 08-12-2025. Het lege gewicht is 1.714 kg en de maximale toegestane massa is 2.230 kg.

Inhoudsopgave

<u>1. Algemeen</u>	<u>9. Eigenschappen</u>
<u>2. Uiterlijk</u>	<u>10. Carrosserie</u>
<u>3. Fiscaal</u>	<u>11. Afmetingen</u>
<u>4. Historie</u>	<u>12. Massa</u>
<u>5. Status</u>	<u>13. Trekkkracht</u>
<u>6. Motor</u>	<u>14. As #1</u>
<u>7. Brandstof #1</u>	<u>15. As #2</u>
<u>8. Brandstof #2</u>	

1. Algemeen

Merk	Lynk&co
Model	Lynk & Co 01
Handelsbenaming	Lynk & Co 01
Type	GX6
Variant	G4F
Uitvoering	441EUAP00
Typegoedkeuringsnummer	E9*2018/858*11032*00
Fabrikant	Zhejiang Geely Automobile Co., Ltd
Bekijk volledig autorapport	
Verkoop uw auto	

2. Uiterlijk

Soort	Auto
Inrichting	Stationwagen
Kleur	Blauw
Check schadeverleden	

3. Fiscaal

Catalogusprijs	€ 52.253
BPM tarief	€ 2.000
Check huidige waarde	

4. Historie

Datum eerste toelating	08-12-2021
Datum afgifte Nederland	13-02-2024

Datum laatste tenaamstelling	13-02-2024
APK vervaldatum	08-12-2025

[Bekijk vorige eigenaren](#)

5. Status

Terugroepactie	Nee
Verzekerd	Ja
Geïmporteerd	Ja
Geëxporteerd	Nee
Taxi	Nee

[Ontdek land van herkomst](#)[Goedkope autoverzekering](#)

6. Motor

Motorcode	JLH-3G15TB
Aantal cilinders	3
Cilinderinhoud	1.477 cm ³
Snelheid beperking	190 km/u
Versnellingsbak	Automaat
Versnellingen	7

[Controleer kilometerstand](#)

7. Brandstof #1

Brandstof-nummer	1
Brandstof	Benzine
Emissieklasse	6
Hybride klasse	NOVC-HEV

Vermogen	105,00 kW (143 pk)
CO2-uitstoot gecombineerd NEDC	125 g/km
CO2-uitstoot gecombineerd WLTP	150 g/km
Milieuklasse licht	715/2007*2018/1832ap

8. Brandstof #2

Brandstof-nummer	2
Brandstof	Elektriciteit
Emissieklasse	6
Hybride klasse	NOVC-HEV
Nominaal continu elektrisch vermogen	20,00 kW (27 pk)
Netto maximaal elektrisch vermogen	40,00 kW (54 pk)
Milieuklasse licht	715/2007*2018/1832ap

9. Eigenschappen

Aantal zitplaatsen	5
Aantal wielen	4
Aantal deuren	5

10. Carrosserie

Carrosserie-nummer	1
Categorie	M1
Type	AC
Type omschrijving	Stationwagen

11. Afmetingen

Lengte	454 cm
--------	--------

Breedte	186 cm
Wielbasis	273 cm

12. Massa

Leeg gewicht	1.714 kg
Rijklaar gewicht	1.814 kg
Technisch limiet massa	2.230 kg
Wettelijk limiet massa	2.230 kg
Maximum massa samenstelling	3.730 kg

13. Trekkracht

Maximaal trekgewicht ongeremd	750 kg
Maximaal trekgewicht geremd	1.500 kg

14. As #1

As-nummer	1
Plaatscode	Voor
Aangedreven	Ja
Technisch limiet	1.160 kg
Wettelijk limiet	1.160 kg
Spoorbreedte	160 cm

15. As #2

As-nummer	2
Plaatscode	Achter
Aangedreven	Nee
Technisch limiet	1.150 kg
Wettelijk limiet	1.150 kg

Spoorbreedte

160 cm