

Autorapport (gratis versie)

MAZDA MAZDA MX-30

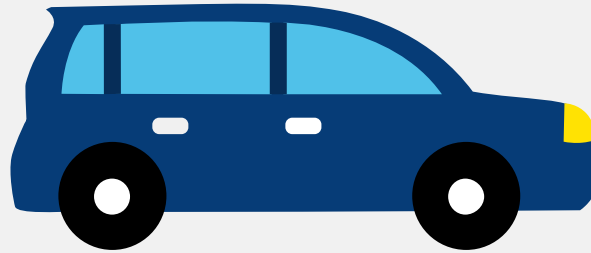

Het kenteken X-280-SK hoort bij een Mazda Mazda Mx-30. Deze auto (stationwagen) werd toegelaten op 17-01-2024. De APK is geldig tot 17-01-2028. Het lege gewicht is 1.753 kg en de maximale toegestane massa is 2.251 kg.

Inhoudsopgave

1. Algemeen	8. Brandstof #2
2. Uiterlijk	9. Eigenschappen
3. Fiscaal	10. Carrosserie
4. Historie	11. Afmetingen
5. Status	12. Massa
6. Motor	13. As #1
7. Brandstof #1	14. As #2

1. Algemeen

Merk	Mazda
Model	Mazda Mx-30
Handelsbenaming	Mazda Mx-30
Type	DR
Variant	6WJ
Uitvoering	JDW11
Typegoedkeuringsnummer	E13*2007/46*2300*10
Bekijk volledig autorapport	
Verkoop je auto zonder stress	

2. Uiterlijk

Soort	Auto
Inrichting	Stationwagen
Kleur	Rood
Check schadeverleden	

3. Fiscaal

Catalogusprijs	€ 44.850
BPM tarief	€ 588
Check huidige waarde	

4. Historie

Datum eerste toelating	17-01-2024
Datum afgifte Nederland	17-01-2024
Datum laatste tenaamstelling	17-01-2024

APK vervaldatum	17-01-2028
-----------------	------------

[Bekijk vorige eigenaren](#)[Controleer APK-historie](#)

5. Status

Terugroepactie	Nee
----------------	-----

Verzekerd	Ja
-----------	----

Geïmporteerd	Nee
--------------	-----

Geëxporteerd	Nee
--------------	-----

Taxi	Nee
------	-----

[Goedkope autoverzekering](#)

6. Motor

Aantal cilinders	1
------------------	---

Cilinderinhoud	1.660 cm ³
----------------	-----------------------

Snelheid beperking	140 km/u
--------------------	----------

[Controleer kilometerstand](#)

7. Brandstof #1

Brandstof-nummer	1
------------------	---

Brandstof	Elektriciteit
-----------	---------------

Emissieklasse	Z
---------------	---

Hybride klasse	OVC-HEV
----------------	---------

Nominaal continu elektrisch vermogen	60,00 kW (82 pk)
--------------------------------------	------------------

Netto maximaal elektrisch vermogen	125,00 kW (170 pk)
------------------------------------	--------------------

Hybrideverbruik WLTP	175,0 Wh/km
----------------------	-------------

Hybride actieradius WLTP	85 km
--------------------------	-------

Hybride actieradius in stad WLTP	110 km
----------------------------------	--------

8. Brandstof #2

Brandstof-nummer	2
Brandstof	Benzine
Emissieklasse	6
Hybride klasse	OVC-HEV
Vermogen	55,00 kW (75 pk)
Brandstofverbruik gewogen WLTP	1,0 liter/100 km (100,0 km/liter)
CO2-uitstoot gewogen WLTP	21 g/km
Milieuklasse licht	715/2007*2018/1832ap
Uitstoot deeltjes WLTP	0.47 g/km
Geluidsniveau rijdend	67 dB(A)
Geluidsniveau stationair	63 dB(A)
Geluidsniveau toerental	2.300 dB(A)

9. Eigenschappen

Aantal zitplaatsen	5
Aantal wielen	4
Aantal deuren	4

10. Carrosserie

Carrosserie-nummer	1
Categorie	M1
Type	AC
Type omschrijving	Stationwagen

11. Afmetingen

Lengte	439 cm
Breedte	180 cm
Wielbasis	266 cm

12. Massa

Leeg gewicht	1.753 kg
Rijklaar gewicht	1.853 kg
Technisch limiet massa	2.251 kg
Wettelijk limiet massa	2.251 kg

13. As #1

As-nummer	1
Plaatscode	Voor
Aangedreven	Ja
Technisch limiet	1.254 kg
Wettelijk limiet	1.254 kg
Spoorbreedte	157 cm

14. As #2

As-nummer	2
Plaatscode	Achter
Aangedreven	Nee
Technisch limiet	1.072 kg
Wettelijk limiet	1.072 kg
Spoorbreedte	157 cm