

Autorapport (gratis versie)

BMW IX M60

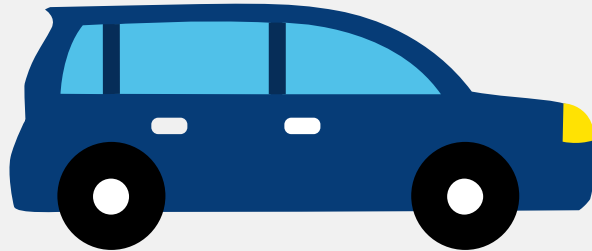

Het kenteken X-232-GH hoort bij een Bmw Ix M60. Deze auto (stationwagen) werd toegelaten op 10-11-2023. De APK is geldig tot 10-11-2027. Het lege gewicht is 2.570 kg en de maximale toegestane massa is 3.160 kg.

Inhoudsopgave

1. Algemeen	8. Eigenschappen
2. Uiterlijk	9. Carrosserie
3. Fiscaal	10. Afmetingen
4. Historie	11. Massa
5. Status	12. Trekkkracht
6. Motor	13. As #1
7. Brandstof #1	14. As #2

1. Algemeen

Merk	Bmw
Model	Ix M60
Handelsbenaming	Ix M60
Type	BMW-I-N
Variant	31CF
Uitvoering	0AA50000
Typegoedkeuringsnummer	E1*2018/858*00109*04
Fabrikant	Bayerische Motoren Werke Ag
Bekijk volledig autorapport	
Verkoop uw auto	

2. Uiterlijk

Soort	Auto
Inrichting	Stationwagen
Kleur	Zwart
Check schadeverleden	

3. Fiscaal

Catalogusprijs	€ 144.832
Check huidige waarde	

4. Historie

Datum eerste toelating	10-11-2023
Datum afgifte Nederland	10-11-2023
Datum laatste tenaamstelling	10-11-2023

APK vervaldatum	10-11-2027
-----------------	------------

[Bekijk vorige eigenaren](#)[Controleer APK-historie](#)

5. Status

Terugroepactie	Nee
----------------	-----

Verzekerd	Ja
-----------	----

Geïmporteerd	Nee
--------------	-----

Geëxporteerd	Nee
--------------	-----

Taxi	Nee
------	-----

[Goedkope autoverzekering](#)

6. Motor

Motorcode	HA0002N0
-----------	----------

Snelheid beperking	250 km/u
--------------------	----------

Versnellingsbak	Automaat
-----------------	----------

[Controleer kilometerstand](#)

7. Brandstof #1

Brandstof-nummer	1
------------------	---

Brandstof	Elektriciteit
-----------	---------------

Emissieklasse	Z
---------------	---

Nominaal continu elektrisch vermogen	140,00 kW (191 pk)
--------------------------------------	--------------------

Netto maximaal elektrisch vermogen	397,00 kW (541 pk)
------------------------------------	--------------------

Elektriciteitsverbruik WLTP	226,0 Wh/km
-----------------------------	-------------

Elektrische actieradius WLTP	547 km
------------------------------	--------

Elektrische actieradius in stad WLTP	607 km
--------------------------------------	--------

Milieuklasse licht	715/2007*2018/1832ax
Geluidsniveau rijdend	69 dB(A)

8. Eigenschappen

Aantal zitplaatsen	5
Aantal wielen	4
Aantal deuren	4

9. Carrosserie

Carrosserie-nummer	1
Categorie	M1
Type	AC
Type omschrijving	Stationwagen

10. Afmetingen

Lengte	495 cm
Breedte	197 cm
Wielbasis	300 cm

11. Massa

Leeg gewicht	2.570 kg
Rijklaar gewicht	2.670 kg
Technisch limiet massa	3.160 kg
Wettelijk limiet massa	3.160 kg
Maximum massa samenstelling	5.660 kg

12. Trekkkracht

Maximaal trekgewicht ongeremd	750 kg
Maximaal trekgewicht geremd	2.500 kg

13. As #1

As-nummer	1
Plaatscode	Voor
Aangedreven	Ja
Technisch limiet	1.530 kg
Wettelijk limiet	1.530 kg
Spoorbreedte	166 cm

14. As #2

As-nummer	2
Plaatscode	Achter
Aangedreven	Ja
Technisch limiet	1.794 kg
Wettelijk limiet	1.794 kg
Spoorbreedte	169 cm