

Autorapport (gratis versie)

RENAULT CAPTUR

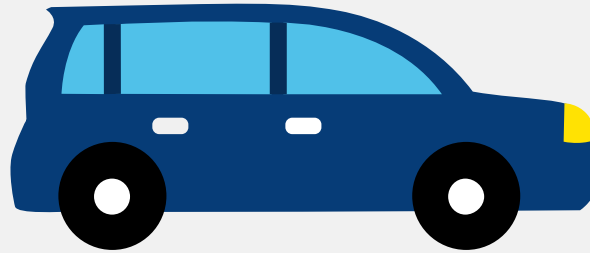

Het kenteken X-225-HV hoort bij een Renault Captur. Deze auto (hatchback) werd toegelaten op 17-12-2020. De APK is geldig tot 18-06-2026. Het lege gewicht is 1.539 kg en de maximale toegestane massa is 2.060 kg.

Inhoudsopgave

1. Algemeen	9. Eigenschappen
2. Uiterlijk	10. Carrosserie
3. Fiscaal	11. Afmetingen
4. Historie	12. Massa
5. Status	13. Trekkracht
6. Motor	14. As #1
7. Brandstof #1	15. As #2
8. Brandstof #2	

1. Algemeen

Merk	Renault
Model	Captur
Handelsbenaming	Captur
Type	RJB
Variant	HH2
Uitvoering	MM4UA08A5010
Typegoedkeuringsnummer	E2*2007/46*0684*07
Fabrikant	Renault S.a.s.
Bekijk volledig autorapport	
Verkoop uw auto	

2. Uiterlijk

Soort	Auto
Inrichting	Hatchback
Kleur	Wit
Tweede kleur	Zwart
Check schadeverleden	

3. Fiscaal

Catalogusprijs	€ 34.537
BPM tarief	€ 816
Check huidige waarde	

4. Historie

Datum eerste toelating	17-12-2020
------------------------	------------

Datum afgifte Nederland	21-06-2024
Datum laatste tenaamstelling	21-06-2024
APK vervaldatum	18-06-2026

[Bekijk vorige eigenaren](#)

5. Status

Terugroepactie	Nee
Verzekerd	Ja
Geïmporteerd	Ja
Geëxporteerd	Nee
Taxi	Nee

[Ontdek land van herkomst](#)[Goedkope autoverzekering](#)

6. Motor

Motorcode	H4M B6
Aantal cilinders	4
Cilinderinhoud	1.598 cm ³
Snelheid beperking	175 km/u
Versnellingsbak	Automaat
Versnellingen	6

[Controleer kilometerstand](#)

7. Brandstof #1

Brandstof-nummer	1
Brandstof	Benzine
Emissieklasse	6

Hybride klasse	OVC-FCHV
Vermogen	68,00 kW (93 pk)
CO2-uitstoot gewogen NEDC	34 g/km
CO2-uitstoot gewogen WLTP	34 g/km
Milieuklasse licht	715/2007*2018/1832ap
Geluidsniveau stationair	77 dB(A)
Geluidsniveau toerental	3.750 dB(A)

8. Brandstof #2

Brandstof-nummer	2
Brandstof	Elektriciteit
Emissieklasse	6
Hybride klasse	OVC-FCHV
Nominaal continu elektrisch vermogen	24,00 kW (33 pk)
Netto maximaal elektrisch vermogen	49,00 kW (67 pk)
Milieuklasse licht	715/2007*2018/1832ap

9. Eigenschappen

Aantal zitplaatsen	5
Aantal wielen	4
Aantal deuren	5

10. Carrosserie

Carrosserie-nummer	1
Categorie	M1
Type	AB
Type omschrijving	Hatchback

11. Afmetingen

Lengte	423 cm
Breedte	180 cm
Wielbasis	264 cm

12. Massa

Leeg gewicht	1.539 kg
Rijklaar gewicht	1.639 kg
Technisch limiet massa	2.060 kg
Wettelijk limiet massa	2.060 kg
Maximum massa samenstelling	2.810 kg

13. Trekkracht

Maximaal trekgewicht ongeremd	750 kg
Maximaal trekgewicht geremd	750 kg

14. As #1

As-nummer	1
Plaatscode	Voor
Aangedreven	Ja
Technisch limiet	1.050 kg
Wettelijk limiet	1.050 kg
Spoorbreedte	156 cm

15. As #2

As-nummer	2
Plaatscode	Achter
Aangedreven	Nee

Technisch limiet	1.185 kg
Wettelijk limiet	1.185 kg
Spoorbreedte	155 cm