

Autorapport (gratis versie)

KIA PICANTO

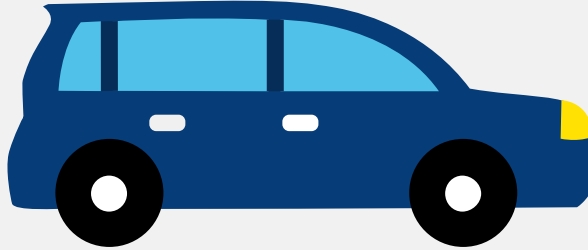

Het kenteken X-209-PT hoort bij een Kia Picanto. Deze auto (mpv) werd toegelaten op 20-02-2024. De APK is geldig tot 20-02-2028. Het lege gewicht is 874 kg en de maximale toegestane massa is 1.320 kg.

Inhoudsopgave

| | |
|---------------------------------|----------------------------------|
| 1. Algemeen | 8. Eigenschappen |
| 2. Uiterlijk | 9. Carrosserie |
| 3. Fiscaal | 10. Afmetingen |
| 4. Historie | 11. Massa |
| 5. Status | 12. As #1 |
| 6. Motor | 13. As #2 |
| 7. Brandstof #1 | |

1. Algemeen

| | |
|---|--------------------|
| Merk | Kia |
| Model | Picanto |
| Handelsbenaming | Picanto |
| Type | JA |
| Variant | F4P81 |
| Uitvoering | M53DZ1 |
| Typegoedkeuringsnummer | E5*2007/46*1078*07 |
| Fabrikant | Kia Corporation |
| Bekijk volledig autorapport | |
| Verkoop uw auto | |

2. Uiterlijk

| | |
|--------------------------------------|------|
| Soort | Auto |
| Inrichting | Mpv |
| Kleur | Wit |
| Check schadeverleden | |

3. Fiscaal

| | |
|--------------------------------------|----------|
| Catalogusprijs | € 16.465 |
| BPM tarief | € 2.792 |
| Check huidige waarde | |

4. Historie

| | |
|-------------------------|------------|
| Datum eerste toelating | 20-02-2024 |
| Datum afgifte Nederland | 20-02-2024 |

| | |
|------------------------------|------------|
| Datum laatste tenaamstelling | 20-02-2024 |
| APK vervaldatum | 20-02-2028 |

[Bekijk vorige eigenaren](#)

5. Status

| | |
|----------------|-----|
| Terugroepactie | Nee |
| Verzekerd | Ja |
| Geïmporteerd | Nee |
| Geëxporteerd | Nee |
| Taxi | Nee |

[Goedkope autoverzekering](#)

6. Motor

| | |
|--------------------|---------------------|
| Motorcode | G3LD |
| Aantal cilinders | 3 |
| Cilinderinhoud | 998 cm ³ |
| Snelheid beperking | 161 km/u |
| Versnellingsbak | M |
| Versnellingen | 5 |

[Controleer kilometerstand](#)

7. Brandstof #1

| | |
|-------------------------------------|----------------------------------|
| Brandstof-nummer | 1 |
| Brandstof | Benzine |
| Emissieklasse | 6 |
| Vermogen | 49,30 kW (67 pk) |
| Brandstofverbruik gecombineerd NEDC | 4,2 liter/100 km (23,8 km/liter) |

| | |
|-------------------------------------|----------------------------------|
| Brandstofverbruik gecombineerd WLTP | 4,8 liter/100 km (20,8 km/liter) |
| CO2-uitstoot gecombineerd NEDC | 95 g/km |
| CO2-uitstoot gecombineerd WLTP | 110 g/km |
| Milieuklasse licht | 715/2007*2018/1832ap |
| Geluidsniveau rijdend | 70 dB(A) |
| Geluidsniveau stationair | 75 dB(A) |
| Geluidsniveau toerental | 3.750 dB(A) |

8. Eigenschappen

| | |
|--------------------|---|
| Aantal zitplaatsen | 4 |
| Aantal wielen | 4 |
| Aantal deuren | 5 |

9. Carrosserie

| | |
|--------------------|----------------------------|
| Carrosserie-nummer | 1 |
| Categorie | M1 |
| Type | AF |
| Type omschrijving | Multipurpose vehicle (mpv) |

10. Afmetingen

| | |
|-----------|--------|
| Lengte | 360 cm |
| Breedte | 160 cm |
| Wielbasis | 240 cm |

11. Massa

| | |
|------------------|--------|
| Leeg gewicht | 874 kg |
| Rijklaar gewicht | 974 kg |

| | |
|------------------------|----------|
| Technisch limiet massa | 1.320 kg |
| Wettelijk limiet massa | 1.320 kg |

12. As #1

| | |
|------------------|--------|
| As-nummer | 1 |
| Plaatscode | Voor |
| Aangedreven | Ja |
| Technisch limiet | 740 kg |
| Wettelijk limiet | 740 kg |
| Spoorbreedte | 139 cm |

13. As #2

| | |
|------------------|--------|
| As-nummer | 2 |
| Plaatscode | Achter |
| Aangedreven | Nee |
| Technisch limiet | 720 kg |
| Wettelijk limiet | 720 kg |
| Spoorbreedte | 140 cm |