

Autorapport (gratis versie)

FORD FOCUS

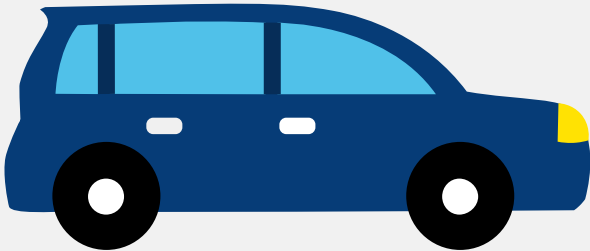

Het kenteken X-199-ND hoort bij een Ford Focus. Deze auto (hatchback) werd toegelaten op 19-01-2024. De APK is geldig tot 19-01-2028. Het lege gewicht is 1.275 kg en de maximale toegestane massa is 1.895 kg.

Inhoudsopgave

1. Algemeen	9. Eigenschappen
2. Uiterlijk	10. Carrosserie
3. Fiscaal	11. Afmetingen
4. Historie	12. Massa
5. Status	13. Trekkkracht
6. Motor	14. As #1
7. Brandstof #1	15. As #2
8. Brandstof #2	

1. Algemeen

Merk	Ford
Model	Focus
Handelsbenaming	Focus
Type	DEH
Variant	R0DB1NX
Uitvoering	5APCENA5IBS
Typegoedkeuringsnummer	E13*2007/46*1911*17
Fabrikant	Ford Werke Gmbh
Bekijk volledig autorapport	
Verkoop uw auto	

2. Uiterlijk

Soort	Auto
Inrichting	Hatchback
Kleur	Zwart
Check schadeverleden	

3. Fiscaal

Catalogusprijs	€ 34.989
BPM tarief	€ 3.984
Check huidige waarde	

4. Historie

Datum eerste toelating	19-01-2024
Datum afgifte Nederland	19-01-2024

Datum laatste tenaamstelling	19-01-2024
------------------------------	------------

APK vervaldatum	19-01-2028
-----------------	------------

[Bekijk vorige eigenaren](#)

5. Status

Terugroepactie	Nee
----------------	-----

Verzekerd	Ja
-----------	----

Geïmporteerd	Nee
--------------	-----

Geëxporteerd	Nee
--------------	-----

Taxi	Nee
------	-----

[Goedkope autoverzekering](#)

6. Motor

Motorcode	R0DB
-----------	------

Aantal cilinders	3
------------------	---

Cilinderinhoud	999 cm ³
----------------	---------------------

Snelheid beperking	200 km/u
--------------------	----------

Versnellingsbak	M
-----------------	---

Versnellingen	6
---------------	---

[Controleer kilometerstand](#)

7. Brandstof #1

Brandstof-nummer	1
------------------	---

Brandstof	Elektriciteit
-----------	---------------

Emissieklasse	6
---------------	---

Hybride klasse	NOVC-HEV
----------------	----------

Nominaal continu elektrisch vermogen	7,20 kW (10 pk)
--------------------------------------	-----------------

Netto maximaal elektrisch vermogen	8,70 kW (12 pk)
Milieuklasse licht	715/2007*2023/443ea

8. Brandstof #2

Brandstof-nummer	2
Brandstof	Benzine
Emissieklasse	6
Hybride klasse	NOVC-HEV
Vermogen	91,90 kW (125 pk)
Brandstofverbruik gecombineerd WLTP	5,2 liter/100 km (19,2 km/liter)
CO2-uitstoot gecombineerd WLTP	118 g/km
Milieuklasse licht	715/2007*2023/443ea
Uitstoot deeltjes WLTP	0.61 g/km
Geluidsniveau rijdend	67 dB(A)
Geluidsniveau stationair	74 dB(A)
Geluidsniveau toerental	3.750 dB(A)

9. Eigenschappen

Aantal zitplaatsen	5
Aantal wielen	4
Aantal deuren	4

10. Carrosserie

Carrosserie-nummer	1
Categorie	M1
Type	AB
Type omschrijving	Hatchback

11. Afmetingen

Lengte	440 cm
Breedte	184 cm
Wielbasis	270 cm

12. Massa

Leeg gewicht	1.275 kg
Rijklaar gewicht	1.375 kg
Technisch limiet massa	1.895 kg
Wettelijk limiet massa	1.895 kg
Maximum massa samenstelling	2.995 kg

13. Trekkracht

Maximaal trekgewicht ongeremd	670 kg
Maximaal trekgewicht geremd	1.100 kg

14. As #1

As-nummer	1
Plaatscode	Voor
Aangedreven	Ja
Technisch limiet	975 kg
Wettelijk limiet	975 kg
Spoorbreedte	157 cm

15. As #2

As-nummer	2
Plaatscode	Achter
Aangedreven	Nee

Technisch limiet	955 kg
Wettelijk limiet	955 kg
Spoorbreedte	157 cm