

Autorapport (gratis versie)

MERCEDES-BENZ MERCEDES-BENZ GLE 450 SPORT AMG 4MATIC

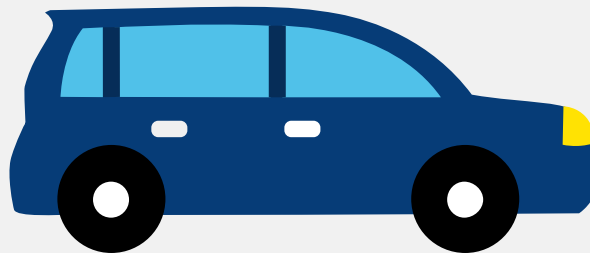

Het kenteken X-156-TS hoort bij een Mercedes-benz Mercedes-benz Gle 450 Sport Amg 4matic. Deze auto (mpv) werd toegelaten op 01-05-2016. De APK is geldig tot 14-05-2025. Het lege gewicht is 2.140 kg en de maximale toegestane massa is 2.900 kg.

Inhoudsopgave

1. Algemeen	8. Eigenschappen
2. Uiterlijk	9. Carrosserie
3. Fiscaal	10. Afmetingen
4. Historie	11. Massa
5. Status	12. As #1
6. Motor	13. As #2
7. Brandstof #1	

1. Algemeen

Merk	Mercedes-benz
Model	Mercedes-benz Gle 450 Sport Amg 4matic
Handelsbenaming	Mercedes-benz Gle 450 Sport Amg 4matic
Bekijk volledig autorapport	
Verkoop uw auto	

2. Uiterlijk

Soort	Auto
Inrichting	Mpv
Kleur	Zwart
Check schadeverleden	

3. Fiscaal

Catalogusprijs	€ 128.002
BPM tarief	€ 11.131
Check huidige waarde	

4. Historie

Datum eerste toelating	01-05-2016
Datum afgifte Nederland	27-01-2024
Datum laatste tenaamstelling	27-01-2024
APK vervaldatum	14-05-2025
Bekijk vorige eigenaren	

5. Status

Terugroepactie	Nee
Verzekerd	Ja
Geïmporteerd	Ja
Geëxporteerd	Nee
Taxi	Nee
Ontdek land van herkomst	
Goedkope autoverzekering	

6. Motor

Aantal cilinders	6
Cilinderinhoud	2.996 cm ³
Snelheid beperking	210 km/u
Controleer kilometerstand	

7. Brandstof #1

Brandstof-nummer	1
Brandstof	Benzine
Emissieklasse	6
Vermogen	270,00 kW (368 pk)
CO2-uitstoot gecombineerd NEDC	218 g/km

8. Eigenschappen

Aantal zitplaatsen	5
Aantal wielen	4
Aantal deuren	4

9. Carrosserie

Carrosserie-nummer	1
Categorie	M1
Type	AF
Type omschrijving	Multipurpose vehicle (mpv)

10. Afmetingen

Lengte	490 cm
Breedte	200 cm
Wielbasis	295 cm

11. Massa

Leeg gewicht	2.140 kg
Rijklaar gewicht	2.240 kg
Technisch limiet massa	2.900 kg
Wettelijk limiet massa	2.900 kg

12. As #1

As-nummer	1
Plaatscode	Voor
Technisch limiet	1.400 kg
Wettelijk limiet	1.400 kg
Spoorbreedte	165 cm

13. As #2

As-nummer	2
Plaatscode	Achter
Technisch limiet	1.600 kg

Wettelijk limiet	1.600 kg
Spoorbreedte	170 cm