

Autorapport (gratis versie)

HYUNDAI KONA, KAUI

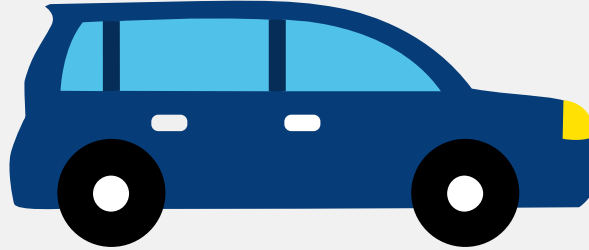

Het kenteken X-109-BR hoort bij een Hyundai Kona, Kauai. Deze auto (mpv) werd toegelaten op 16-09-2020. De APK is geldig tot 31-08-2025. Het lege gewicht is 1.510 kg en de maximale toegestane massa is 2.020 kg.

Inhoudsopgave

1. Algemeen	8. Eigenschappen
2. Uiterlijk	9. Carrosserie
3. Fiscaal	10. Afmetingen
4. Historie	11. Massa
5. Status	12. As #1
6. Motor	13. As #2
7. Brandstof #1	

1. Algemeen

Merk	Hyundai
Model	Kona, Kauai
Handelsbenaming	Kona, Kauai
Type	OS
Variant	F5E21
Uitvoering	E11D11
Typegoedkeuringsnummer	E4*2007/46*1259*08
Fabrikant	Hyundai Motor Company
Bekijk volledig autorapport	
Verkoop uw auto	

2. Uiterlijk

Soort	Auto
Inrichting	Mpv
Kleur	Grijs
Check schadeverleden	

3. Fiscaal

Catalogusprijs	€ 36.609
Check huidige waarde	

4. Historie

Datum eerste toelating	16-09-2020
Datum afgifte Nederland	28-10-2023
Datum laatste tenaamstelling	28-10-2023

APK vervaldatum	31-08-2025
-----------------	------------

[Bekijk vorige eigenaren](#)[Controleer APK-historie](#)

5. Status

Terugroepactie	Ja
Verzekerd	Ja
Geïmporteerd	Ja
Geëxporteerd	Nee
Taxi	Nee

[Ontdek land van herkomst](#)[Goedkope autoverzekering](#)

6. Motor

Motorcode	EM16
Snelheid beperking	155 km/u

[Controleer kilometerstand](#)

7. Brandstof #1

Brandstof-nummer	1
Brandstof	Elektriciteit
Emissieklasse	Z
Nominaal continu elektrisch vermogen	26,30 kW (36 pk)
Netto maximaal elektrisch vermogen	100,00 kW (136 pk)
Elektrische actieradius WLTP	305 km
Milieuklasse licht	715/2007*2018/1832ax

8. Eigenschappen

Aantal zitplaatsen	5
Aantal wielen	4
Aantal deuren	5

9. Carrosserie

Carrosserie-nummer	1
Categorie	M1
Type	AF
Type omschrijving	Multipurpose vehicle (mpv)

10. Afmetingen

Lengte	418 cm
Breedte	180 cm
Wielbasis	260 cm

11. Massa

Leeg gewicht	1.510 kg
Rijklaar gewicht	1.610 kg
Technisch limiet massa	2.020 kg
Wettelijk limiet massa	2.020 kg

12. As #1

As-nummer	1
Plaatscode	Voor
Aangedreven	Ja
Technisch limiet	1.100 kg

Wettelijk limiet	1.100 kg
Spoorbreedte	156 cm

13. As #2

As-nummer	2
Plaatscode	Achter
Aangedreven	Nee
Technisch limiet	1.120 kg
Wettelijk limiet	1.120 kg
Spoorbreedte	158 cm