

Autorapport (gratis versie)

BENTLEY BENTAYGA S V8

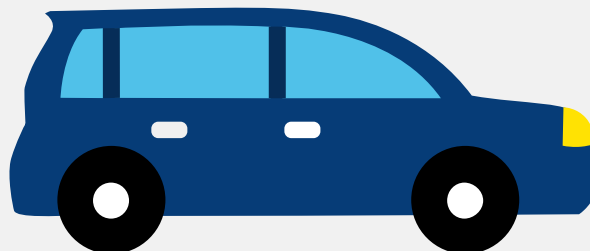

Het kenteken X-073-DV hoort bij een Bentley Bentayga S V8. Deze auto (stationwagen) werd toegelaten op 29-03-2023. De APK is geldig tot 29-03-2027. Het lege gewicht is 2.382 kg en de maximale toegestane massa is 3.250 kg.

Inhoudsopgave

1. Algemeen	8. Eigenschappen
2. Uiterlijk	9. Carrosserie
3. Fiscaal	10. Afmetingen
4. Historie	11. Massa
5. Status	12. Trekkracht
6. Motor	13. As #1
7. Brandstof #1	14. As #2

1. Algemeen

Merk	Bentley
Model	Bentayga S V8
Handelsbenaming	Bentayga S V8
Type	4V
Variant	AD5XAE
Uitvoering	1
Typegoedkeuringsnummer	E5*2007/46*1125*06
Fabrikant	Bentley Motors Limited
Bekijk volledig autorapport	
Verkoop uw auto	

2. Uiterlijk

Soort	Auto
Inrichting	Stationwagen
Kleur	Zwart
Check schadeverleden	

3. Fiscaal

Catalogusprijs	€ 371.904
BPM tarief	€ 70.092
Check huidige waarde	

4. Historie

Datum eerste toelating	29-03-2023
Datum afgifte Nederland	23-10-2023

Datum laatste tenaamstelling	02-03-2024
------------------------------	------------

APK vervaldatum	29-03-2027
-----------------	------------

[Bekijk vorige eigenaren](#)[Controleer APK-historie](#)

5. Status

Terugroepactie	Nee
----------------	-----

Verzekerd	Ja
-----------	----

Geïmporteerd	Ja
--------------	----

Geëxporteerd	Nee
--------------	-----

Taxi	Nee
------	-----

[Ontdek land van herkomst](#)[Goedkope autoverzekering](#)

6. Motor

Motorcode	DCU
-----------	-----

Aantal cilinders	8
------------------	---

Cilinderinhoud	3.996 cm ³
----------------	-----------------------

Snelheid beperking	290 km/u
--------------------	----------

Versnellingsbak	Automaat
-----------------	----------

Versnellingen	8
---------------	---

[Controleer kilometerstand](#)

7. Brandstof #1

Brandstof-nummer	1
------------------	---

Brandstof	Benzine
-----------	---------

Emissieklasse	6
---------------	---

Vermogen	404,00 kW (550 pk)
CO2-uitstoot gecombineerd NEDC	272 g/km
CO2-uitstoot gecombineerd WLTP	294 g/km
Milieuklasse licht	715/2007*2018/1832ap
Geluidsniveau stationair	88 dB(A)
Geluidsniveau toerental	3.750 dB(A)

8. Eigenschappen

Aantal zitplaatsen	5
Aantal wielen	4
Aantal deuren	5

9. Carrosserie

Carrosserie-nummer	1
Categorie	M1
Type	AC
Type omschrijving	Stationwagen

10. Afmetingen

Breedte	200 cm
Wielbasis	300 cm

11. Massa

Leeg gewicht	2.382 kg
Rijklar gewicht	2.482 kg
Technisch limiet massa	3.250 kg
Wettelijk limiet massa	3.250 kg

Maximum massa samenstelling	6.750 kg
-----------------------------	----------

12. Trekkracht

Maximaal trekgewicht ongeremd	750 kg
Maximaal trekgewicht geremd	3.500 kg

13. As #1

As-nummer	1
Plaatscode	Voor
Aangedreven	Ja
Technisch limiet	1.600 kg
Wettelijk limiet	1.600 kg
Spoorbreedte	169 cm

14. As #2

As-nummer	2
Plaatscode	Achter
Aangedreven	Ja
Technisch limiet	1.850 kg
Wettelijk limiet	1.850 kg
Spoorbreedte	171 cm