

Autorapport (gratis versie)

LEXUS LEXUS GS300

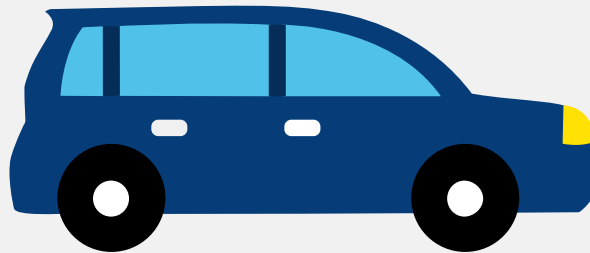

Het kenteken TZ-DP-32 hoort bij een Lexus Lexus Gs300. Deze auto (sedan) werd toegelaten op 10-09-1998. De APK is geldig tot 20-07-2024. Het lege gewicht is 1.640 kg en de maximale toegestane massa is 2.120 kg.

Inhoudsopgave

1. Algemeen	8. Eigenschappen
2. Uiterlijk	9. Carrosserie
3. Fiscaal	10. Afmetingen
4. Historie	11. Massa
5. Status	12. Trekkkracht
6. Motor	13. As #1
7. Brandstof #1	14. As #2

1. Algemeen

Merk	Lexus
Model	Lexus Gs300
Handelsbenaming	Lexus Gs300
Variant	JZS160(E)
Uitvoering	JZS160L-BEAQFW(10)
Typegoedkeuringsnummer	E11*96/79*0078*00
Fabrikant	N.v.toyota Motor Europe Marketing & Engineering S.a.
Bekijk volledig autorapport	
Verkoop uw auto	

2. Uiterlijk

Soort	Auto
Inrichting	Sedan
Kleur	Blauw
Check schadeverleden	

3. Fiscaal

BPM tarief	€ 16.751
------------	----------

4. Historie

Datum eerste toelating	10-09-1998
Datum afgifte Nederland	10-09-1998
Datum laatste tenaamstelling	16-07-2007
APK vervaldatum	20-07-2024

[Bekijk vorige eigenaren](#)[Controleer APK-historie](#)

5. Status

Terugroepactie	Nee
Verzekerd	Ja
Geïmporteerd	Nee
Geëxporteerd	Nee
Taxi	Nee

[Goedkope autoverzekering](#)

6. Motor

Motorcode	2JZ-GE
Aantal cilinders	6
Cilinderinhoud	2.997 cm ³
Versnellingsbak	Automaat
Versnellingen	5

[Controleer kilometerstand](#)

7. Brandstof #1

Brandstof-nummer	1
Brandstof	Benzine
Emissieklasse	2
Vermogen	163,00 kW (222 pk)
Brandstofverbruik in stad NEDC	16,0 liter/100 km (6,3 km/liter)
Brandstofverbruik op snelweg NEDC	8,8 liter/100 km (11,4 km/liter)
Brandstofverbruik gecombineerd NEDC	11,4 liter/100 km (8,8 km/liter)

CO2-uitstoot gecombineerd NEDC	278 g/km
Milieuklasse licht	70/220*1996/69
Geluidsniveau rijdend	73 dB(A)
Geluidsniveau stationair	77 dB(A)
Geluidsniveau toerental	4.350 dB(A)

8. Eigenschappen

Aantal zitplaatsen	5
Aantal wielen	4
Aantal deuren	4

9. Carrosserie

Carrosserie-nummer	1
Categorie	M1
Type	AA
Type omschrijving	Sedan
Plaats chassisnummer	Midden tegen schutbord onder motorkap

10. Afmetingen

Lengte	481 cm
Wielbasis	280 cm

11. Massa

Leeg gewicht	1.640 kg
Rijklaar gewicht	1.740 kg
Technisch limiet massa	2.120 kg
Wettelijk limiet massa	2.120 kg

Maximum massa samenstelling	4.120 kg
-----------------------------	----------

12. Trekkraft

Maximaal trekgewicht ongeremd	750 kg
-------------------------------	--------

Maximaal trekgewicht geremd	2.000 kg
-----------------------------	----------

13. As #1

As-nummer	1
-----------	---

Technisch limiet	1.055 kg
------------------	----------

Wettelijk limiet	1.055 kg
------------------	----------

Spoorbreedte	154 cm
--------------	--------

14. As #2

As-nummer	2
-----------	---

Technisch limiet	1.220 kg
------------------	----------

Wettelijk limiet	1.220 kg
------------------	----------

Spoorbreedte	151 cm
--------------	--------