

Autorapport

HYUNDAI KONA

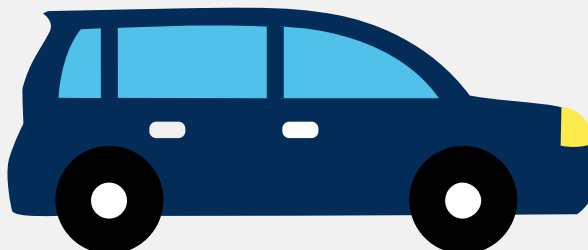

Het kenteken TZ-234-P hoort bij een Hyundai Kona. Deze auto (mpv) werd toegelaten op 01-02-2019. De APK is geldig tot 01-02-2023. Het lege gewicht is 1.208 kg en de maximale toegestane massa is 1.775 kg.

Inhoudsopgave

<u>1. Algemeen</u>	<u>8. Eigenschappen</u>
<u>2. Uiterlijk</u>	<u>9. Carrosserie</u>
<u>3. Fiscaal</u>	<u>10. Afmetingen</u>
<u>4. Historie</u>	<u>11. Massa</u>
<u>5. Status</u>	<u>12. Trekkracht</u>
<u>6. Motor</u>	<u>13. As #1</u>
<u>7. Brandstof #1</u>	<u>14. As #2</u>

1. Algemeen

Merk	Hyundai
Model	Kona
Handelsbenaming	Kona
Type	OS
Variant	F5P11
Uitvoering	M61A11
Typegoedkeuringsnummer	E4*2007/46*1259*00
Fabrikant	Hyundai Motor Company
Bekijk volledig autorapport	
Verkoop uw auto	

2. Uiterlijk

Vorm	Auto
Soort	Personenauto
Inrichting	Mpv
Kleur	Blauw
Check schadeverleden	
Laat schade repareren	

3. Fiscaal

Catalogusprijs	€ 26.142,-
BPM tarief	€ 4.718,-
Check huidige waarde	

4. Historie

Datum eerste toelating	01-02-2019
------------------------	------------

Datum afgifte Nederland	01-02-2019
Datum laatste tenaamstelling	01-02-2019
APK vervaldatum	01-02-2023

[Bekijk vorige eigenaren](#)

5. Status

Terugroepactie	Nee
Verzekerd	Ja
Geïmporteerd	Nee
Geëxporteerd	Nee
Taxi	Nee

[Controleer APK-historie](#)[Vind de goedkoopste verzekering](#)

6. Motor

Motorcode	G3LC
Aantal cilinders	3
Cilinderinhoud	998 cm ³
Topsnelheid	181 km/u
Versnellingsbak	Handgeschakeld
Versnellingen	6

[Controleer kilometerstand](#)[Bekijk onderdelen van deze auto](#)

7. Brandstof #1

Brandstof-nummer	1
Brandstof	Benzine
Emissiecode	Euro 6

Vermogen	88.30 kW (120 pk)
Verbruik in stad	6.0 liter/100 km (16.7 km/liter)
Verbruik op snelweg	4.7 liter/100 km (21.3 km/liter)
Verbruik gecombineerd	5.2 liter/100 km (19.2 km/liter)
CO2-uitstoot gecombineerd	117 g/km
Milieuklasse (licht)	715/2007*2016/646w
Uitstoot deeltjes (licht)	0.00036999999429099 g/km
Geluidsniveau rijdend	69 dB(A)
Geluidsniveau stationair	72 dB(A)
Geluidsniveau toerental	3.750 dB(A)

8. Eigenschappen

Aantal zitplaatsen	5
Aantal wielen	4
Aantal deuren	5

Vind de goedkoopste banden

9. Carrosserie

Carrosserie-nummer	1
Categorie	M1
Type	AF
Type omschrijving	Mpv

10. Afmetingen

Lengte	417 cm
Wielbasis	260 cm

11. Massa

Leeg gewicht	1.208 kg
--------------	----------

Rijklaar gewicht	1.308 kg
Technisch limiet massa	1.775 kg
Wettelijk limiet massa	1.775 kg
Maximum massa samenstelling	2.975 kg

12. Trekkracht

Maximaal trekgewicht (ongeremd)	600 kg
Maximaal trekgewicht (geremd)	1.200 kg

13. As #1

As-nummer	1
Plaatscode	Voor
Technisch limiet	1.030 kg
Wettelijk limiet	1.030 kg
Spoorbreedte	158 cm

14. As #2

As-nummer	2
Plaatscode	Achter
Technisch limiet	1.055 kg
Wettelijk limiet	1.055 kg
Spoorbreedte	158 cm