

Autorapport (gratis versie)

KIA PICANTO

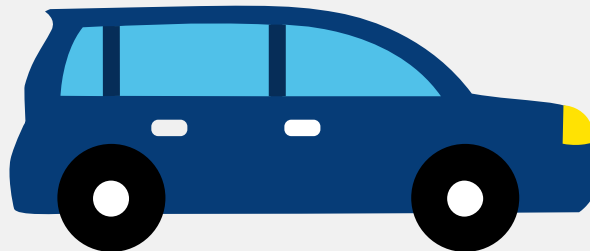

Het kenteken TX-539-B hoort bij een Kia Picanto. Deze auto (mpv) werd toegelaten op 13-09-2013. De APK is geldig tot 22-07-2024. Het lege gewicht is 820 kg en de maximale toegestane massa is 1.340 kg.

Inhoudsopgave

<u>1. Algemeen</u>	<u>8. Eigenschappen</u>
<u>2. Uiterlijk</u>	<u>9. Carrosserie</u>
<u>3. Fiscaal</u>	<u>10. Afmetingen</u>
<u>4. Historie</u>	<u>11. Massa</u>
<u>5. Status</u>	<u>12. Trekkkracht</u>
<u>6. Motor</u>	<u>13. As #1</u>
<u>7. Brandstof #1</u>	<u>14. As #2</u>

1. Algemeen

Merk	Kia
Model	Picanto
Handelsbenaming	Picanto
Type	TA
Variant	F5P11
Uitvoering	M51AZ1
Typegoedkeuringsnummer	E4*2007/46*0256*05
Fabrikant	Kia Motors Corporation
Bekijk volledig autorapport	
Verkoop uw auto	

2. Uiterlijk

Soort	Auto
Inrichting	Mpv
Kleur	Wit
Check schadeverleden	

3. Fiscaal

Catalogusprijs	€ 8.995
BPM tarief	€ 500
Check huidige waarde	

4. Historie

Datum eerste toelating	13-09-2013
Datum afgifte Nederland	16-11-2018

Datum laatste tenaamstelling	23-07-2021
------------------------------	------------

APK vervaldatum	22-07-2024
-----------------	------------

[Bekijk vorige eigenaren](#)[Controleer APK-historie](#)

5. Status

Terugroepactie	Nee
----------------	-----

Verzekerd	Ja
-----------	----

Geïmporteerd	Ja
--------------	----

Geëxporteerd	Nee
--------------	-----

Taxi	Nee
------	-----

[Ontdek land van herkomst](#)[Goedkope autoverzekering](#)

6. Motor

Motorcode	G3LA
-----------	------

Aantal cilinders	3
------------------	---

Cilinderinhoud	998 cm ³
----------------	---------------------

Versnellingsbak	M
-----------------	---

Versnellingen	5
---------------	---

[Controleer kilometerstand](#)

7. Brandstof #1

Brandstof-nummer	1
------------------	---

Brandstof	Benzine
-----------	---------

Emissieklasse	5
---------------	---

Vermogen	51,00 kW (69 pk)
----------	------------------

Brandstofverbruik in stad NEDC	5,4 liter/100 km (18,5 km/liter)
Brandstofverbruik op snelweg NEDC	3,6 liter/100 km (27,8 km/liter)
Brandstofverbruik gecombineerd NEDC	4,2 liter/100 km (23,8 km/liter)
CO2-uitstoot gecombineerd NEDC	99 g/km
Milieuklasse licht	715/2007*566/2011f
Geluidsniveau rijdend	74 dB(A)
Geluidsniveau stationair	78 dB(A)
Geluidsniveau toerental	3.750 dB(A)

8. Eigenschappen

Aantal zitplaatsen	5
Aantal wielen	4
Aantal deuren	4

9. Carrosserie

Carrosserie-nummer	1
Categorie	M1
Type	AF
Type omschrijving	Multipurpose vehicle (mpv)
Plaats chassisnummer	R. kofferruimte

10. Afmetingen

Lengte	360 cm
Wielbasis	239 cm

11. Massa

Leeg gewicht	820 kg
--------------	--------

Rijklaar gewicht	920 kg
Technisch limiet massa	1.340 kg
Wettelijk limiet massa	1.340 kg
Maximum massa samenstelling	2.040 kg

12. Trekkracht

Maximaal trekgewicht ongeremd	400 kg
Maximaal trekgewicht geremd	700 kg

13. As #1

As-nummer	1
Plaatscode	Voor
Wettelijk limiet	720 kg
Spoorbreedte	142 cm

14. As #2

As-nummer	2
Plaatscode	Achter
Wettelijk limiet	720 kg
Spoorbreedte	142 cm