

Autorapport (gratis versie)

MG TD

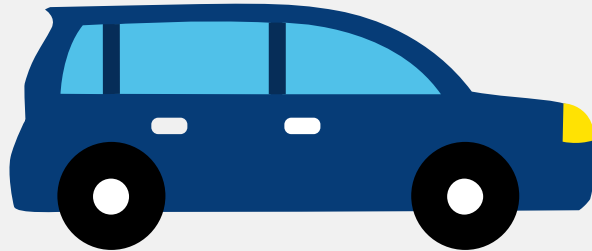

Het kenteken TX-23-62 hoort bij een Mg Td. Deze auto werd toegelaten op 30-06-1950.
Het lege gewicht is 880 kg.

Inhoudsopgave

1. Algemeen	7. Eigenschappen
2. Uiterlijk	8. Carrosserie
3. Historie	9. Afmetingen
4. Status	10. Massa
5. Motor	11. As #1
6. Brandstof #1	12. As #2

1. Algemeen

Merk	Mg
Model	Td
Handelsbenaming	Td
Bekijk volledig autorapport	
Verkoop uw auto	

2. Uiterlijk

Soort	Auto
Kleur	Zwart
Check schadeverleden	

3. Historie

Datum eerste toelating	30-06-1950
Datum afgifte Nederland	13-04-1956
Datum laatste tenaamstelling	25-08-2010
Bekijk vorige eigenaren	

4. Status

Terugroepactie	Nee
Verzekerd	Ja
Geïmporteerd	Ja
Geëxporteerd	Nee
Taxi	Nee
Ontdek land van herkomst	
Goedkope autoverzekering	

5. Motor

Aantal cilinders	4
Cilinderinhoud	1.250 cm ³
Controleer kilometerstand	

6. Brandstof #1

Brandstof-nummer	1
Brandstof	Benzine
Emissieklasse	0
Vermogen	44,00 kW (60 pk)

7. Eigenschappen

Aantal zitplaatsen	2
Aantal wielen	4
Aantal deuren	2

8. Carrosserie

Categorie	M1
Plaats chassisnummer	R. balk a. vooras

9. Afmetingen

Wielbasis	240 cm
-----------	--------

10. Massa

Leeg gewicht	880 kg
Rijklaar gewicht	980 kg

11. As #1

As-nummer	1
Plaatscode	Voor
Spoorbreedte	121 cm

12. As #2

As-nummer	2
Plaatscode	Achter
Spoorbreedte	127 cm