

Autorapport (gratis versie)

KIA PICANTO

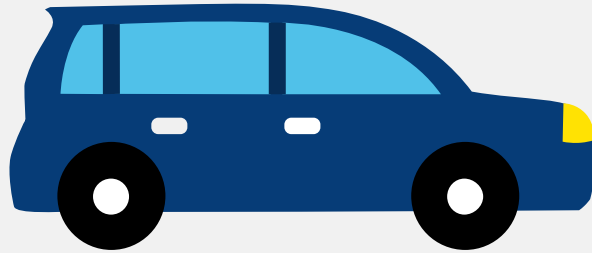

Het kenteken TX-138-D hoort bij een Kia Picanto. Deze auto (mpv) werd toegelaten op 06-11-2018. De APK is geldig tot 06-11-2024. Het lege gewicht is 839 kg en de maximale toegestane massa is 1.400 kg.

Inhoudsopgave

1. Algemeen	8. Eigenschappen
2. Uiterlijk	9. Carrosserie
3. Fiscaal	10. Afmetingen
4. Historie	11. Massa
5. Status	12. As #1
6. Motor	13. As #2
7. Brandstof #1	

1. Algemeen

Merk	Kia
Model	Picanto
Handelsbenaming	Picanto
Type	JA
Variant	F5P41
Uitvoering	M55AZ1
Typegoedkeuringsnummer	E11*2007/46*3848*02
Fabrikant	Kia Motors Corporation
Bekijk volledig autorapport	
Verkoop uw auto	

2. Uiterlijk

Soort	Auto
Inrichting	Mpv
Kleur	Zwart
Check schadeverleden	

3. Fiscaal

Catalogusprijs	€ 17.660
BPM tarief	€ 2.911
Check huidige waarde	

4. Historie

Datum eerste toelating	06-11-2018
Datum afgifte Nederland	06-11-2018

Datum laatste tenaamstelling	06-11-2018
------------------------------	------------

APK vervaldatum	06-11-2024
-----------------	------------

[Bekijk vorige eigenaren](#)[Controleer APK-historie](#)

5. Status

Terugroepactie	Nee
----------------	-----

Verzekerd	Ja
-----------	----

Geïmporteerd	Nee
--------------	-----

Geëxporteerd	Nee
--------------	-----

Taxi	Nee
------	-----

[Goedkope autoverzekering](#)

6. Motor

Motorcode	G4LA
-----------	------

Aantal cilinders	4
------------------	---

Cilinderinhoud	1.248 cm ³
----------------	-----------------------

Versnellingsbak	M
-----------------	---

Versnellingen	5
---------------	---

[Controleer kilometerstand](#)

7. Brandstof #1

Brandstof-nummer	1
------------------	---

Brandstof	Benzine
-----------	---------

Emissieklasse	6
---------------	---

Vermogen	61,80 kW (84 pk)
----------	------------------

Brandstofverbruik in stad NEDC	5,8 liter/100 km (17,2 km/liter)
--------------------------------	----------------------------------

Brandstofverbruik op snelweg NEDC	3,7 liter/100 km (27,0 km/liter)
Brandstofverbruik gecombineerd NEDC	4,5 liter/100 km (22,2 km/liter)
CO2-uitstoot gecombineerd NEDC	104 g/km
Milieuklasse licht	715/2007*2016/646w
Geluidsniveau rijdend	71 dB(A)
Geluidsniveau stationair	78 dB(A)
Geluidsniveau toerental	3.750 dB(A)

8. Eigenschappen

Aantal zitplaatsen	5
Aantal wielen	4
Aantal deuren	5

9. Carrosserie

Carrosserie-nummer	1
Categorie	M1
Type	AF
Type omschrijving	Multipurpose vehicle (mpv)

10. Afmetingen

Lengte	360 cm
Breedte	160 cm
Wielbasis	240 cm

11. Massa

Leeg gewicht	839 kg
Rijklaar gewicht	939 kg

Technisch limiet massa	1.400 kg
Wettelijk limiet massa	1.400 kg

12. As #1

As-nummer	1
Plaatscode	Voor
Technisch limiet	740 kg
Wettelijk limiet	740 kg
Spoorbreedte	139 cm

13. As #2

As-nummer	2
Plaatscode	Achter
Technisch limiet	720 kg
Wettelijk limiet	720 kg
Spoorbreedte	140 cm