

Autorapport (gratis versie)

HYUNDAI I10

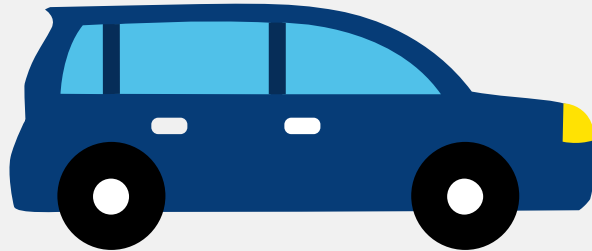

Het kenteken TX-111-B hoort bij een Hyundai I10. Deze auto (hatchback) werd toegelaten op 22-02-2019. De APK is geldig tot 22-02-2025. Het lege gewicht is 908 kg en de maximale toegestane massa is 1.310 kg.

Inhoudsopgave

1. Algemeen	8. Eigenschappen
2. Uiterlijk	9. Carrosserie
3. Fiscaal	10. Afmetingen
4. Historie	11. Massa
5. Status	12. As #1
6. Motor	13. As #2
7. Brandstof #1	

1. Algemeen

Merk	Hyundai
Model	I10
Handelsbenaming	I10
Type	IA
Variant	B4P21
Uitvoering	M51AZ1
Typegoedkeuringsnummer	E11*2007/46*1008*06
Fabrikant	Hyundai Assan Otomotiv Sanayi Ve Ticaret A.s.
Bekijk volledig autorapport	
Verkoop uw auto	

2. Uiterlijk

Soort	Auto
Inrichting	Hatchback
Kleur	Zwart
Check schadeverleden	

3. Fiscaal

Catalogusprijs	€ 13.206
BPM tarief	€ 1.762
Check huidige waarde	

4. Historie

Datum eerste toelating	22-02-2019
------------------------	------------

Datum afgifte Nederland	22-02-2019
Datum laatste tenaamstelling	22-02-2019
APK vervaldatum	22-02-2025

[Bekijk vorige eigenaren](#)[Controleer APK-historie](#)

5. Status

Terugroepactie	Nee
Verzekerd	Ja
Geïmporteerd	Nee
Geëxporteerd	Nee
Taxi	Nee

[Goedkope autoverzekering](#)

6. Motor

Motorcode	G3LA
Aantal cilinders	3
Cilinderinhoud	998 cm ³
Versnellingsbak	M
Versnellingen	5

[Controleer kilometerstand](#)

7. Brandstof #1

Brandstof-nummer	1
Brandstof	Benzine
Emissieklasse	6
Vermogen	49,30 kW (67 pk)

Brandstofverbruik in stad NEDC	4,9 liter/100 km (20,4 km/liter)
Brandstofverbruik op snelweg NEDC	3,5 liter/100 km (28,6 km/liter)
Brandstofverbruik gecombineerd NEDC	4,0 liter/100 km (25,0 km/liter)
CO2-uitstoot gecombineerd NEDC	93 g/km
Milieuklasse licht	715/2007*2015/45w
Geluidsniveau rijdend	71 dB(A)
Geluidsniveau stationair	74 dB(A)
Geluidsniveau toerental	3.750 dB(A)

8. Eigenschappen

Aantal zitplaatsen	4
Aantal wielen	4
Aantal deuren	4

9. Carrosserie

Carrosserie-nummer	1
Categorie	M1
Type	AB
Type omschrijving	Hatchback

10. Afmetingen

Lengte	367 cm
Breedte	166 cm
Wielbasis	239 cm

11. Massa

Leeg gewicht	908 kg
--------------	--------

Rijklaar gewicht	1.008 kg
Technisch limiet massa	1.310 kg
Wettelijk limiet massa	1.310 kg

12. As #1

As-nummer	1
Plaatscode	Voor
Technisch limiet	720 kg
Wettelijk limiet	720 kg
Spoorbreedte	149 cm

13. As #2

As-nummer	2
Plaatscode	Achter
Technisch limiet	700 kg
Wettelijk limiet	700 kg
Spoorbreedte	150 cm