

Autorapport

CITROEN C4 PICASSO

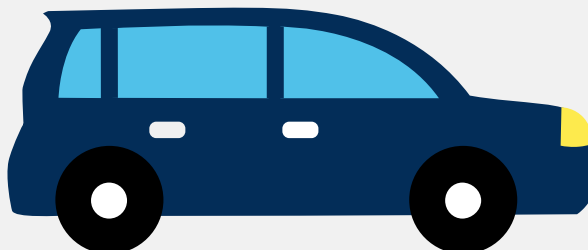

Het kenteken TX-087-F hoort bij een Citroen C4 Picasso. Deze auto (stationwagen) werd toegelaten op 09-08-2013. De APK is geldig tot 08-11-2020. Het lege gewicht is 1.271 kg en de maximale toegestane massa is 1.940 kg.

Inhoudsopgave

<u>1. Algemeen</u>	<u>8. Eigenschappen</u>
<u>2. Uiterlijk</u>	<u>9. Carrosserie</u>
<u>3. Fiscaal</u>	<u>10. Afmetingen</u>
<u>4. Historie</u>	<u>11. Massa</u>
<u>5. Status</u>	<u>12. Trekkracht</u>
<u>6. Motor</u>	<u>13. As #1</u>
<u>7. Brandstof #1</u>	<u>14. As #2</u>

1. Algemeen

Merk	Citroen
Model	C4 Picasso
Handelsbenaming	C4 Picasso
Type	3
Variant	D5FV
Uitvoering	8/1
Typegoedkeuringsnummer	E2*2007/46*0356*01
Fabrikant	Automobiles Citroen
Bekijk volledig autorapport	
Verkoop uw auto	

2. Uiterlijk

Vorm	Auto
Soort	Personenauto
Inrichting	Stationwagen
Kleur	Grijs
Check schadeverleden	
Laat schade repareren	

3. Fiscaal

Catalogusprijs	€ 30.741,-
BPM tarief	€ 5.500,-
Check huidige waarde	

4. Historie

Datum eerste toelating	09-08-2013
------------------------	------------

Datum afgifte Nederland	09-11-2018
Datum laatste tenaamstelling	09-11-2018
APK vervaldatum	08-11-2020

[Bekijk vorige eigenaren](#)

5. Status

Terugroepactie	Nee
Verzekerd	Ja
Geïmporteerd	Ja
Geëxporteerd	Nee
Taxi	Nee

[Controleer APK-historie](#)[Vind de goedkoopste verzekering](#)

6. Motor

Motorcode	5F02
Aantal cilinders	4
Cilinderinhoud	1.598 cm ³
Topsnelheid	209 km/u
Versnellingsbak	Handgeschakeld
Versnellingen	6
Zuinigheidslabel	B

[Controleer kilometerstand](#)[Bekijk onderdelen van deze auto](#)

7. Brandstof #1

Brandstof-nummer	1
Brandstof	Benzine

Emissiecode	Euro 5
Vermogen	115.00 kW (157 pk)
Verbruik in stad	8.2 liter/100 km (12.2 km/liter)
Verbruik op snelweg	4.8 liter/100 km (20.8 km/liter)
Verbruik gecombineerd	6.0 liter/100 km (16.7 km/liter)
CO2-uitstoot gecombineerd	139 g/km
Milieuklasse (licht)	715/2007*630/2012j
Uitstoot deeltjes (licht)	0.00034999998752028 g/km
Geluidsniveau rijdend	69 dB(A)
Geluidsniveau stationair	75 dB(A)
Geluidsniveau toerental	3.750 dB(A)

8. Eigenschappen

Aantal zitplaatsen	5
Aantal wielen	4
Aantal deuren	4

Vind de goedkoopste banden

9. Carrosserie

Carrosserie-nummer	1
Categorie	M1
Type	AC
Type omschrijving	Stationwagen

10. Afmetingen

Lengte	443 cm
Wielbasis	279 cm

11. Massa

Leeg gewicht	1.271 kg
Rijklaar gewicht	1.371 kg
Technisch limiet massa	1.940 kg
Wettelijk limiet massa	1.940 kg
Maximum massa samenstelling	3.360 kg

12. Trekkracht

Maximaal trekgewicht (ongeremd)	685 kg
Maximaal trekgewicht (geremd)	1.620 kg

13. As #1

As-nummer	1
Plaatscode	Voor
Technisch limiet	1.100 kg
Wettelijk limiet	1.100 kg
Spoorbreedte	159 cm

14. As #2

As-nummer	2
Plaatscode	Achter
Technisch limiet	950 kg
Wettelijk limiet	950 kg
Spoorbreedte	159 cm