

Autorapport

MITSUBISHI MITSUBISHI SPACE STAR

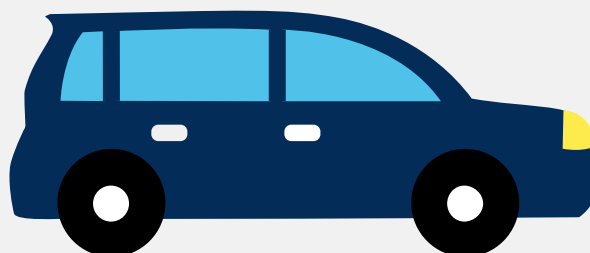

Het kenteken TT-080-V hoort bij een Mitsubishi Mitsubishi Space Star. Deze auto (hatchback) werd toegelaten op 29-04-2015. De APK is geldig tot 31-03-2020. Het lege gewicht is 820 kg en de maximale toegestane massa is 1.340 kg.

Inhoudsopgave

<u>1. Algemeen</u>	<u>8. Eigenschappen</u>
<u>2. Uiterlijk</u>	<u>9. Carrosserie</u>
<u>3. Fiscaal</u>	<u>10. Afmetingen</u>
<u>4. Historie</u>	<u>11. Massa</u>
<u>5. Status</u>	<u>12. Trekkracht</u>
<u>6. Motor</u>	<u>13. As #1</u>
<u>7. Brandstof #1</u>	<u>14. As #2</u>

1. Algemeen

Merk	Mitsubishi
Model	Mitsubishi Space Star
Handelsbenaming	Mitsubishi Space Star
Type	A00
Variant	A0411
Uitvoering	AABBA5A5AAAA
Typegoedkeuringsnummer	E1*2007/46*0951*03
Fabrikant	Mitsubishi Motors (thailand) Co Ltd
Bekijk volledig autorapport	
Verkoop uw auto	

2. Uiterlijk

Vorm	Auto
Soort	Personenauto
Inrichting	Hatchback
Kleur	Zwart
Check schadeverleden	
Laat schade repareren	

3. Fiscaal

Catalogusprijs	€ 14.654,-
BPM tarief	€ 322,-
Check huidige waarde	

4. Historie

Datum eerste toelating	29-04-2015
------------------------	------------

Datum afgifte Nederland	11-12-2018
Datum laatste tenaamstelling	11-12-2018
APK vervaldatum	31-03-2020

[Bekijk vorige eigenaren](#)

5. Status

Terugroepactie	Ja
Verzekerd	Ja
Geïmporteerd	Ja
Geëxporteerd	Nee
Taxi	Nee

[Controleer APK-historie](#)[Vind de goedkoopste verzekering](#)

6. Motor

Motorcode	3A92
Aantal cilinders	3
Cilinderinhoud	1.193 cm ³
Topsnelheid	180 km/u
Versnellingsbak	Handgeschakeld
Versnellingen	5
Zuinigheidslabel	A

[Controleer kilometerstand](#)[Bekijk onderdelen van deze auto](#)

7. Brandstof #1

Brandstof-nummer	1
Brandstof	Benzine

Emissiecode	Euro 5
Vermogen	59.00 kW (80 pk)
Verbruik in stad	4.8 liter/100 km (20.8 km/liter)
Verbruik op snelweg	3.7 liter/100 km (27.0 km/liter)
Verbruik gecombineerd	4.1 liter/100 km (24.4 km/liter)
CO2-uitstoot gecombineerd	96 g/km
Milieuklasse (licht)	715/2007*195/2013j
Geluidsniveau rijdend	71 dB(A)
Geluidsniveau stationair	83 dB(A)
Geluidsniveau toerental	3.750 dB(A)

8. Eigenschappen

Aantal zitplaatsen	5
Aantal wielen	4
Aantal deuren	4

Vind de goedkoopste banden

9. Carrosserie

Carrosserie-nummer	1
Categorie	M1
Type	AB
Type omschrijving	Hatchback
Plaats chassisnummer	R. motorruimte

10. Afmetingen

Lengte	371 cm
Wielbasis	245 cm

11. Massa

Leeg gewicht	820 kg
Rijklaar gewicht	920 kg
Technisch limiet massa	1.340 kg
Wettelijk limiet massa	1.340 kg
Maximum massa samenstelling	1.570 kg

12. Trekkracht

Maximaal trekgewicht (ongeremd)	100 kg
Maximaal trekgewicht (geremd)	200 kg

13. As #1

As-nummer	1
Plaatscode	Voor
Wettelijk limiet	730 kg
Spoorbreedte	143 cm

14. As #2

As-nummer	2
Plaatscode	Achter
Wettelijk limiet	670 kg
Spoorbreedte	142 cm