

Autorapport (gratis versie)

VOLKSWAGEN POLO

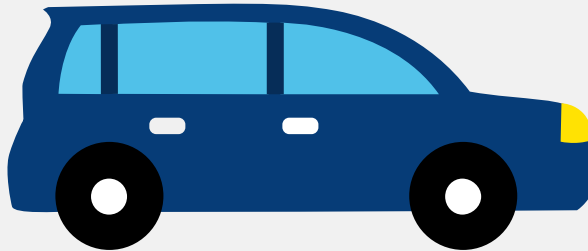

Het kenteken TS-967-Z hoort bij een Volkswagen Polo. Deze auto (hatchback) werd toegelaten op 05-01-2011. De APK is geldig tot 05-10-2024. Het lege gewicht is 967 kg en de maximale toegestane massa is 1.550 kg.

Inhoudsopgave

1. Algemeen	8. Eigenschappen
2. Uiterlijk	9. Carrosserie
3. Fiscaal	10. Afmetingen
4. Historie	11. Massa
5. Status	12. Trekkkracht
6. Motor	13. As #1
7. Brandstof #1	14. As #2

1. Algemeen

Merk	Volkswagen
Model	Polo
Handelsbenaming	Polo
Type	6R
Variant	ABCGPB
Uitvoering	FM5FM52T111LLNVR07MG
Typegoedkeuringsnummer	E1*2001/116*0510*07
Fabrikant	Volkswagen Ag
Bekijk volledig autorapport	
Verkoop uw auto	

2. Uiterlijk

Soort	Auto
Inrichting	Hatchback
Kleur	Zwart
Check schadeverleden	

3. Fiscaal

Catalogusprijs	€ 15.030
BPM tarief	€ 841
Check huidige waarde	

4. Historie

Datum eerste toelating	05-01-2011
Datum afgifte Nederland	01-11-2018

Datum laatste tenaamstelling	01-11-2018
------------------------------	------------

APK vervaldatum	05-10-2024
-----------------	------------

[Bekijk vorige eigenaren](#)[Controleer APK-historie](#)

5. Status

Terugroepactie	Nee
----------------	-----

Verzekerd	Ja
-----------	----

Geïmporteerd	Ja
--------------	----

Geëxporteerd	Nee
--------------	-----

Taxi	Nee
------	-----

[Ontdek land van herkomst](#)[Goedkope autoverzekering](#)

6. Motor

Motorcode	CGP
-----------	-----

Aantal cilinders	3
------------------	---

Cilinderinhoud	1.198 cm ³
----------------	-----------------------

Versnellingsbak	M
-----------------	---

Versnellingen	5
---------------	---

[Controleer kilometerstand](#)

7. Brandstof #1

Brandstof-nummer	1
------------------	---

Brandstof	Benzine
-----------	---------

Emissieklasse	5
---------------	---

Vermogen	44,00 kW (60 pk)
----------	------------------

Brandstofverbruik in stad NEDC	7,3 liter/100 km (13,7 km/liter)
Brandstofverbruik op snelweg NEDC	4,5 liter/100 km (22,2 km/liter)
Brandstofverbruik gecombineerd NEDC	5,5 liter/100 km (18,2 km/liter)
CO2-uitstoot gecombineerd NEDC	128 g/km
Milieuklasse licht	715/2007*692/2008a
Geluidsniveau rijdend	73 dB(A)
Geluidsniveau stationair	74 dB(A)
Geluidsniveau toerental	3.800 dB(A)

8. Eigenschappen

Aantal zitplaatsen	5
Aantal wielen	4
Aantal deuren	4

9. Carrosserie

Carrosserie-nummer	1
Categorie	M1
Type	AB
Type omschrijving	Hatchback
Plaats chassisnummer	R. motorruimte

10. Afmetingen

Wielbasis	246 cm
-----------	--------

11. Massa

Leeg gewicht	967 kg
Rijklaar gewicht	1.067 kg

Technisch limiet massa	1.550 kg
Wettelijk limiet massa	1.550 kg
Maximum massa samenstelling	2.385 kg

12. Trekkraft

Maximaal trekgewicht ongeremd	530 kg
Maximaal trekgewicht geremd	800 kg

13. As #1

As-nummer	1
Plaatscode	Voor
Wettelijk limiet	830 kg
Spoorbreedte	146 cm

14. As #2

As-nummer	2
Plaatscode	Achter
Wettelijk limiet	770 kg
Spoorbreedte	146 cm