

Autorapport

PEUGEOT 5008

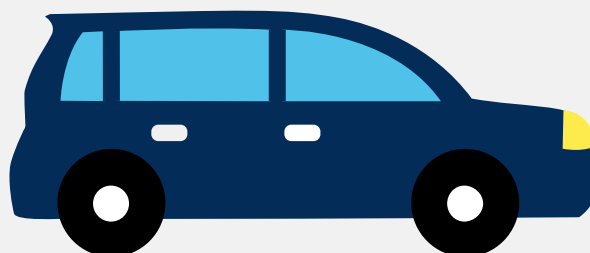

Het kenteken TS-120-G hoort bij een Peugeot 5008. Deze auto (mpv) werd toegelaten op 08-11-2018. De APK is geldig tot 08-11-2022. Het lege gewicht is 1.295 kg en de maximale toegestane massa is 2.120 kg.

Inhoudsopgave

<u>1. Algemeen</u>	<u>8. Eigenschappen</u>
<u>2. Uiterlijk</u>	<u>9. Carrosserie</u>
<u>3. Fiscaal</u>	<u>10. Afmetingen</u>
<u>4. Historie</u>	<u>11. Massa</u>
<u>5. Status</u>	<u>12. Trekkracht</u>
<u>6. Motor</u>	<u>13. As #1</u>
<u>7. Brandstof #1</u>	<u>14. As #2</u>

1. Algemeen

Merk	Peugeot
Model	5008
Handelsbenaming	5008
Type	M
Variant	R
Uitvoering	HNSJ-S1P000
Typegoedkeuringsnummer	E2*2007/46*0534*07
Fabrikant	Automobiles Peugeot
Bekijk volledig autorapport	
Verkoop uw auto	

2. Uiterlijk

Vorm	Auto
Soort	Personenauto
Inrichting	Mpv
Kleur	Groen
Check schadeverleden	
Laat schade repareren	

3. Fiscaal

Catalogusprijs	€ 35.000,-
BPM tarief	€ 5.135,-
Check huidige waarde	

4. Historie

Datum eerste toelating	08-11-2018
------------------------	------------

Datum afgifte Nederland	08-11-2018
Datum laatste tenaamstelling	08-11-2018
APK vervaldatum	08-11-2022

[Bekijk vorige eigenaren](#)

5. Status

Terugroepactie	Nee
Verzekerd	Ja
Geïmporteerd	Nee
Geëxporteerd	Nee
Taxi	Nee

[Controleer APK-historie](#)[Vind de goedkoopste verzekering](#)

6. Motor

Motorcode	HN05
Aantal cilinders	3
Cilinderinhoud	1.199 cm ³
Topsnelheid	188 km/u
Versnellingsbak	Handgeschakeld
Versnellingen	6

[Controleer kilometerstand](#)[Bekijk onderdelen van deze auto](#)

7. Brandstof #1

Brandstof-nummer	1
Brandstof	Benzine
Emissiecode	Euro 6

Vermogen	96.00 kW (131 pk)
Verbruik in stad	6.1 liter/100 km (16.4 km/liter)
Verbruik op snelweg	4.8 liter/100 km (20.8 km/liter)
Verbruik gecombineerd	5.3 liter/100 km (18.9 km/liter)
CO2-uitstoot gecombineerd	120 g/km
Milieuklasse (licht)	715/2007*2017/1347ag
Geluidsniveau rijdend	71 dB(A)
Geluidsniveau stationair	73 dB(A)
Geluidsniveau toerental	3.750 dB(A)

8. Eigenschappen

Aantal zitplaatsen	7
Aantal wielen	4
Aantal deuren	4

Vind de goedkoopste banden

9. Carrosserie

Carrosserie-nummer	1
Categorie	M1
Type	AF
Type omschrijving	Mpv

10. Afmetingen

Lengte	464 cm
Wielbasis	284 cm

11. Massa

Leeg gewicht	1.295 kg
Rijklaar gewicht	1.395 kg

Technisch limiet massa	2.120 kg
Wettelijk limiet massa	2.120 kg
Maximum massa samenstelling	3.270 kg

12. Trekkkracht

Maximaal trekgewicht (ongeremd)	690 kg
Maximaal trekgewicht (geremd)	1.150 kg

13. As #1

As-nummer	1
Plaatscode	Voor
Technisch limiet	1.150 kg
Wettelijk limiet	1.150 kg
Spoorbreedte	160 cm

14. As #2

As-nummer	2
Plaatscode	Achter
Technisch limiet	1.200 kg
Wettelijk limiet	1.200 kg
Spoorbreedte	161 cm