

Autorapport (gratis versie)

FORD ECOSPORT

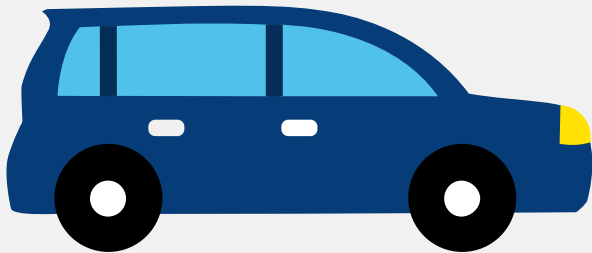

Het kenteken TR-617-L hoort bij een Ford Ecosport. Deze auto (hatchback) werd toegelaten op 28-09-2018. De APK is geldig tot 28-09-2024. Het lege gewicht is 1.249 kg en de maximale toegestane massa is 1.730 kg.

Inhoudsopgave

1. Algemeen	8. Eigenschappen
2. Uiterlijk	9. Carrosserie
3. Fiscaal	10. Afmetingen
4. Historie	11. Massa
5. Status	12. Trekkkracht
6. Motor	13. As #1
7. Brandstof #1	14. As #2

1. Algemeen

Merk	Ford
Model	Ecosport
Handelsbenaming	Ecosport
Type	JK8
Variant	M1JU11X
Uitvoering	5AAPZNAB4SV
Typegoedkeuringsnummer	E9*2007/46*0092*21
Fabrikant	Ford Werke Gmbh
Bekijk volledig autorapport	
Verkoop uw auto	

2. Uiterlijk

Soort	Auto
Inrichting	Hatchback
Kleur	Blauw
Check schadeverleden	

3. Fiscaal

Catalogusprijs	€ 24.251
BPM tarief	€ 5.135
Check huidige waarde	

4. Historie

Datum eerste toelating	28-09-2018
Datum afgifte Nederland	28-09-2018

Datum laatste tenaamstelling	13-12-2018
------------------------------	------------

APK vervaldatum	28-09-2024
-----------------	------------

[Bekijk vorige eigenaren](#)[Controleer APK-historie](#)

5. Status

Terugroepactie	Nee
----------------	-----

Verzekerd	Ja
-----------	----

Geïmporteerd	Nee
--------------	-----

Geëxporteerd	Nee
--------------	-----

Taxi	Nee
------	-----

[Goedkope autoverzekering](#)

6. Motor

Motorcode	M1JU
-----------	------

Aantal cilinders	3
------------------	---

Cilinderinhoud	998 cm ³
----------------	---------------------

Versnellingsbak	M
-----------------	---

Versnellingen	6
---------------	---

[Controleer kilometerstand](#)

7. Brandstof #1

Brandstof-nummer	1
------------------	---

Brandstof	Benzine
-----------	---------

Emissieklasse	6
---------------	---

Vermogen	92,00 kW (125 pk)
----------	-------------------

Brandstofverbruik in stad NEDC	6,2 liter/100 km (16,1 km/liter)
--------------------------------	----------------------------------

Brandstofverbruik op snelweg NEDC	4,7 liter/100 km (21,3 km/liter)
Brandstofverbruik gecombineerd NEDC	5,3 liter/100 km (18,9 km/liter)
Brandstofverbruik gecombineerd WLTP	6,4 liter/100 km (15,6 km/liter)
CO2-uitstoot gecombineerd NEDC	120 g/km
CO2-uitstoot gecombineerd WLTP	145 g/km
Milieuklasse licht	715/2007*2017/1347ag
Uitstoot deeltjes WLTP	0.34 g/km
Geluidsniveau rijdend	70 dB(A)
Geluidsniveau stationair	72 dB(A)
Geluidsniveau toerental	3.750 dB(A)

8. Eigenschappen

Aantal zitplaatsen	5
Aantal wielen	4
Aantal deuren	4

9. Carrosserie

Carrosserie-nummer	1
Categorie	M1
Type	AB
Type omschrijving	Hatchback

10. Afmetingen

Lengte	433 cm
Breedte	177 cm
Wielbasis	252 cm

11. Massa

Leeg gewicht	1.249 kg
Rijklaar gewicht	1.349 kg
Technisch limiet massa	1.730 kg
Wettelijk limiet massa	1.730 kg
Maximum massa samenstelling	2.630 kg

12. Trekkracht

Maximaal trekgewicht ongeremd	670 kg
Maximaal trekgewicht geremd	900 kg

13. As #1

As-nummer	1
Plaatscode	Voor
Technisch limiet	900 kg
Wettelijk limiet	900 kg
Spoorbreedte	152 cm

14. As #2

As-nummer	2
Plaatscode	Achter
Technisch limiet	890 kg
Wettelijk limiet	890 kg
Spoorbreedte	152 cm