

Autorapport (gratis versie)

VOLVO 240 GLT.A K6

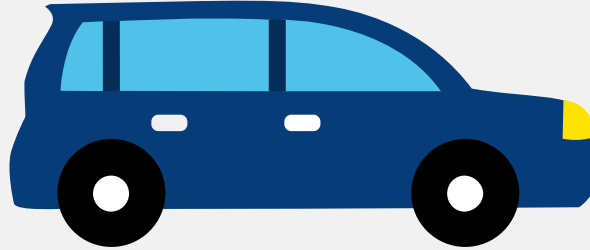

Het kenteken TR-46-SJ hoort bij een Volvo 240 Glt.a K6. Deze auto (stationwagen) werd toegelaten op 30-09-1988. De APK is geldig tot 11-04-2026. Het lege gewicht is 1.317 kg en de maximale toegestane massa is 1.850 kg.

Inhoudsopgave

1. Algemeen	8. Carrosserie
2. Uiterlijk	9. Afmetingen
3. Historie	10. Massa
4. Status	11. Trekkkracht
5. Motor	12. As #1
6. Brandstof #1	13. As #2
7. Eigenschappen	

1. Algemeen

Merk	Volvo
Model	240 Glt.a K6
Handelsbenaming	240 Glt.a K6
Bekijk volledig autorapport	
Verkoop uw auto	

2. Uiterlijk

Soort	Auto
Inrichting	Stationwagen
Kleur	Blauw
Check schadeverleden	

3. Historie

Datum eerste toelating	30-09-1988
Datum afgifte Nederland	30-09-1988
Datum laatste tenaamstelling	07-05-2024
APK vervaldatum	11-04-2026
Bekijk vorige eigenaren	
Controleer APK-historie	

4. Status

Terugroepactie	Nee
Verzekerd	Ja
Geïmporteerd	Nee
Geëxporteerd	Nee

Taxi	Nee
------	-----

Goedkope autoverzekering

5. Motor

Aantal cilinders	4
Cilinderinhoud	2.316 cm ³

Controleer kilometerstand

6. Brandstof #1

Brandstof-nummer	1
Brandstof	Benzine
Emissieklasse	0
Vermogen	83,00 kW (113 pk)
Geluidsniveau stationair	83 dB(A)
Geluidsniveau toerental	4.050 dB(A)

7. Eigenschappen

Aantal wielen	4
Aantal deuren	4

8. Carrosserie

Carrosserie-nummer	1
Categorie	M1
Type	AC
Type omschrijving	Stationwagen
Plaats chassisnummer	Tegen r. voorste deurstyl

9. Afmetingen

Wielbasis	264 cm
-----------	--------

10. Massa

Leeg gewicht	1.317 kg
Rijklaar gewicht	1.417 kg
Technisch limiet massa	1.850 kg
Wettelijk limiet massa	1.850 kg

11. Trekkracht

Maximaal trekgewicht ongeremd	658 kg
Maximaal trekgewicht geremd	1.500 kg

12. As #1

As-nummer	1
Plaatscode	Voor
Wettelijk limiet	830 kg
Spoorbreedte	143 cm

13. As #2

As-nummer	2
Plaatscode	Achter
Wettelijk limiet	1.060 kg
Spoorbreedte	136 cm