

# Autorapport

## RENAULT MEGANE

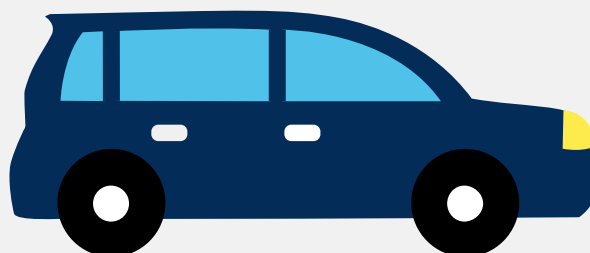

Het kenteken TP-482-N hoort bij een Renault Megane. Deze auto (stationwagen) werd toegelaten op 28-03-2017. De APK is geldig tot 28-03-2021. Het lege gewicht is 1.276 kg en de maximale toegestane massa is 1.871 kg.

### Inhoudsopgave

<b><u>1. Algemeen</u></b>	<b><u>8. Eigenschappen</u></b>
<b><u>2. Uiterlijk</u></b>	<b><u>9. Carrosserie</u></b>
<b><u>3. Fiscaal</u></b>	<b><u>10. Afmetingen</u></b>
<b><u>4. Historie</u></b>	<b><u>11. Massa</u></b>
<b><u>5. Status</u></b>	<b><u>12. Trekkracht</u></b>
<b><u>6. Motor</u></b>	<b><u>13. As #1</u></b>
<b><u>7. Brandstof #1</u></b>	<b><u>14. As #2</u></b>

## 1. Algemeen

Merk	Renault
Model	Megane
Handelsbenaming	Megane
Type	RFB
Variant	KF2
Uitvoering	MR66SA010000
Typegoedkeuringsnummer	E2*2007/46*0546*06
Fabrikant	Renault S.a.s.
<a href="#">Bekijk volledig autorapport</a>	
<a href="#">Verkoop uw auto</a>	

## 2. Uiterlijk

Vorm	Auto
Soort	Personenauto
Inrichting	Stationwagen
Kleur	Grijs
<a href="#">Check schadeverleden</a>	
<a href="#">Laat schade repareren</a>	

## 3. Fiscaal

Catalogusprijs	€ 28.524,-
BPM tarief	€ 2.884,-
<a href="#">Check huidige waarde</a>	

## 4. Historie

Datum eerste toelating	28-03-2017
------------------------	------------

Datum afgifte Nederland	25-09-2018
Datum laatste tenaamstelling	20-04-2019
APK vervaldatum	28-03-2021

[Bekijk vorige eigenaren](#)

## 5. Status

Terugroepactie	Nee
Verzekerd	Ja
Geïmporteerd	Ja
Geëxporteerd	Nee
Taxi	Nee

[Controleer APK-historie](#)[Vind de goedkoopste verzekering](#)

## 6. Motor

Motorcode	H5F F4
Aantal cilinders	4
Cilinderinhoud	1.197 cm <sup>3</sup>
Topsnelheid	198 km/u
Versnellingsbak	Handgeschakeld
Versnellingen	6
Zuinigheidslabel	B

[Controleer kilometerstand](#)[Bekijk onderdelen van deze auto](#)

## 7. Brandstof #1

Brandstof-nummer	1
Brandstof	Benzine

Emissiecode	Euro 6
Vermogen	97.00 kW (132 pk)
Verbruik in stad	6.7 liter/100 km (14.9 km/liter)
Verbruik op snelweg	4.6 liter/100 km (21.7 km/liter)
Verbruik gecombineerd	5.4 liter/100 km (18.5 km/liter)
CO2-uitstoot gecombineerd	120 g/km
Milieuklasse (licht)	715/2007*2016/646w
Uitstoot deeltjes (licht)	0.0010900000343099 g/km
Geluidsniveau rijdend	70 dB(A)
Geluidsniveau stationair	70 dB(A)
Geluidsniveau toerental	3.750 dB(A)

## 8. Eigenschappen

Aantal zitplaatsen	5
Aantal wielen	4
Aantal deuren	5

Vind de goedkoopste banden

## 9. Carrosserie

Carrosserie-nummer	1
Categorie	M1
Type	AC
Type omschrijving	Stationwagen

## 10. Afmetingen

Lengte	463 cm
Wielbasis	271 cm

## 11. Massa

Leeg gewicht	1.276 kg
Rijklaar gewicht	1.376 kg
Technisch limiet massa	1.871 kg
Wettelijk limiet massa	1.871 kg
Maximum massa samenstelling	3.271 kg

## 12. Trekkracht

Maximaal trekgewicht (ongeremd)	685 kg
Maximaal trekgewicht (geremd)	1.700 kg

## 13. As #1

As-nummer	1
Plaatscode	Voor
Technisch limiet	1.010 kg
Wettelijk limiet	1.010 kg
Spoorbreedte	160 cm

## 14. As #2

As-nummer	2
Plaatscode	Achter
Technisch limiet	1.060 kg
Wettelijk limiet	1.060 kg
Spoorbreedte	160 cm