

Autorapport

VOLKSWAGEN POLO

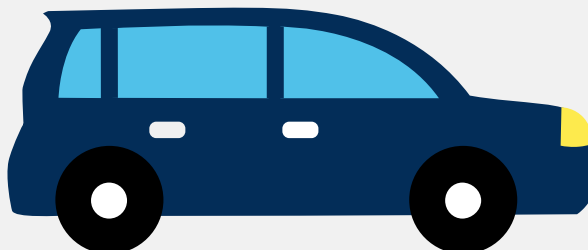

Het kenteken TK-851-B hoort bij een Volkswagen Polo. Deze auto (hatchback) werd toegelaten op 26-06-2012. De APK is geldig tot 20-08-2020. Het lege gewicht is 1.002 kg en de maximale toegestane massa is 1.580 kg.

Inhoudsopgave

| | |
|-------------------------------|--------------------------------|
| <u>1. Algemeen</u> | <u>8. Eigenschappen</u> |
| <u>2. Uiterlijk</u> | <u>9. Carrosserie</u> |
| <u>3. Fiscaal</u> | <u>10. Afmetingen</u> |
| <u>4. Historie</u> | <u>11. Massa</u> |
| <u>5. Status</u> | <u>12. Trekkracht</u> |
| <u>6. Motor</u> | <u>13. As #1</u> |
| <u>7. Brandstof #1</u> | <u>14. As #2</u> |

1. Algemeen

| | |
|---|----------------------|
| Merk | Volkswagen |
| Model | Polo |
| Handelsbenaming | Polo |
| Type | 6R |
| Variant | ABCBZC |
| Uitvoering | FM5FM52T106LLNVR07MQ |
| Typegoedkeuringsnummer | E1*2001/116*0510*11 |
| Fabrikant | Volkswagen Ag |
| Bekijk volledig autorapport | |
| Verkoop uw auto | |

2. Uiterlijk

| | |
|---------------------------------------|--------------|
| Vorm | Auto |
| Soort | Personenauto |
| Inrichting | Hatchback |
| Kleur | Grijs |
| Check schadeverleden | |
| Laat schade repareren | |

3. Fiscaal

| | |
|--------------------------------------|------------|
| Catalogusprijs | € 19.861,- |
| BPM tarief | € 2.056,- |
| Check huidige waarde | |

4. Historie

| | |
|------------------------|------------|
| Datum eerste toelating | 26-06-2012 |
|------------------------|------------|

| | |
|------------------------------|------------|
| Datum afgifte Nederland | 16-08-2018 |
| Datum laatste tenaamstelling | 16-08-2018 |
| APK vervaldatum | 20-08-2020 |

[Bekijk vorige eigenaren](#)

5. Status

| | |
|----------------|-----|
| Terugroepactie | Nee |
| Verzekerd | Ja |
| Geïmporteerd | Ja |
| Geëxporteerd | Nee |
| Taxi | Nee |

[Controleer APK-historie](#)[Vind de goedkoopste verzekering](#)

6. Motor

| | |
|------------------|-----------------------|
| Motorcode | CBZ |
| Aantal cilinders | 4 |
| Cilinderinhoud | 1.197 cm ³ |
| Topsnelheid | 182 km/u |
| Versnellingsbak | Handgeschakeld |
| Versnellingen | 5 |
| Zuinigheidslabel | B |

[Controleer kilometerstand](#)[Bekijk onderdelen van deze auto](#)

7. Brandstof #1

| | |
|------------------|---------|
| Brandstof-nummer | 1 |
| Brandstof | Benzine |

| | |
|---------------------------|----------------------------------|
| Emissiecode | Euro 5 |
| Vermogen | 66.00 kW (90 pk) |
| Verbruik in stad | 6.5 liter/100 km (15.4 km/liter) |
| Verbruik op snelweg | 4.4 liter/100 km (22.7 km/liter) |
| Verbruik gecombineerd | 5.1 liter/100 km (19.6 km/liter) |
| CO2-uitstoot gecombineerd | 119 g/km |
| Milieuklasse (licht) | 715/2007*566/2011f |
| Uitstoot deeltjes (licht) | 0.0020900000818074 g/km |
| Geluidsniveau rijdend | 72 dB(A) |
| Geluidsniveau stationair | 80 dB(A) |
| Geluidsniveau toerental | 3.600 dB(A) |

8. Eigenschappen

| | |
|--------------------|---|
| Aantal zitplaatsen | 5 |
| Aantal wielen | 4 |
| Aantal deuren | 4 |

[Vind de goedkoopste banden](#)

9. Carrosserie

| | |
|----------------------|----------------|
| Carrosserie-nummer | 1 |
| Categorie | M1 |
| Type | AB |
| Type omschrijving | Hatchback |
| Plaats chassisnummer | R. motorruimte |

10. Afmetingen

| | |
|-----------|--------|
| Wielbasis | 246 cm |
|-----------|--------|

11. Massa

| | |
|-----------------------------|----------|
| Leeg gewicht | 1.002 kg |
| Rijklaar gewicht | 1.102 kg |
| Technisch limiet massa | 1.580 kg |
| Wettelijk limiet massa | 1.580 kg |
| Maximum massa samenstelling | 2.600 kg |

12. Trekkracht

| | |
|---------------------------------|----------|
| Maximaal trekgewicht (ongeremd) | 550 kg |
| Maximaal trekgewicht (geremd) | 1.000 kg |

13. As #1

| | |
|------------------|--------|
| As-nummer | 1 |
| Plaatscode | Voor |
| Wettelijk limiet | 860 kg |
| Spoorbreedte | 146 cm |

14. As #2

| | |
|------------------|--------|
| As-nummer | 2 |
| Plaatscode | Achter |
| Wettelijk limiet | 770 kg |
| Spoorbreedte | 146 cm |