

Autorapport (gratis versie)

MINI 1000 E S6

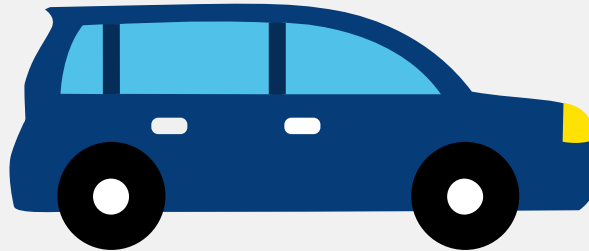

Het kenteken TJ-94-NV hoort bij een Mini 1000 E S6. Deze auto (sedan) werd toegelaten op 06-06-1988. De APK is geldig tot 01-02-2001. Het lege gewicht is 620 kg en de maximale toegestane massa is 1.000 kg.

Inhoudsopgave

1. Algemeen	8. Carrosserie
2. Uiterlijk	9. Afmetingen
3. Historie	10. Massa
4. Status	11. Trekkkracht
5. Motor	12. As #1
6. Brandstof #1	13. As #2
7. Eigenschappen	

1. Algemeen

Merk	Mini
Model	1000 E S6
Handelsbenaming	1000 E S6
Bekijk volledig autorapport	
Verkoop uw auto	

2. Uiterlijk

Soort	Auto
Inrichting	Sedan
Kleur	Rood
Check schadeverleden	

3. Historie

Datum eerste toelating	06-06-1988
Datum afgifte Nederland	06-06-1988
Datum laatste tenaamstelling	31-05-2022
APK vervaldatum	01-02-2001
Bekijk vorige eigenaren	
Controleer APK-historie	

4. Status

Terugroepactie	Nee
Verzekerd	Nee
Geïmporteerd	Nee
Geëxporteerd	Nee

Taxi	Nee
------	-----

Goedkope autoverzekering

5. Motor

Aantal cilinders	4
------------------	---

Cilinderinhoud	998 cm ³
----------------	---------------------

Controleer kilometerstand

6. Brandstof #1

Brandstof-nummer	1
------------------	---

Brandstof	Benzine
-----------	---------

Emissieklasse	0
---------------	---

Vermogen	31,00 kW (42 pk)
----------	------------------

Geluidsniveau stationair	87 dB(A)
--------------------------	----------

Geluidsniveau toerental	3.937 dB(A)
-------------------------	-------------

7. Eigenschappen

Aantal wielen	4
---------------	---

Aantal deuren	2
---------------	---

8. Carrosserie

Carrosserie-nummer	1
--------------------	---

Categorie	M1
-----------	----

Type	AA
------	----

Type omschrijving	Sedan
-------------------	-------

Plaats chassisnummer	Midden in watergoot onder motorkap
----------------------	------------------------------------

9. Afmetingen

Wielbasis	203 cm
-----------	--------

10. Massa

Leeg gewicht	620 kg
Rijklaar gewicht	720 kg
Technisch limiet massa	1.000 kg
Wettelijk limiet massa	1.000 kg

11. Trekkracht

Maximaal trekgewicht ongeremd	250 kg
Maximaal trekgewicht geremd	406 kg

12. As #1

As-nummer	1
Plaatscode	Voor
Wettelijk limiet	530 kg
Spoorbreedte	124 cm

13. As #2

As-nummer	2
Plaatscode	Achter
Wettelijk limiet	480 kg
Spoorbreedte	121 cm