

Autorapport

MERCEDES-BENZ SPRINTER

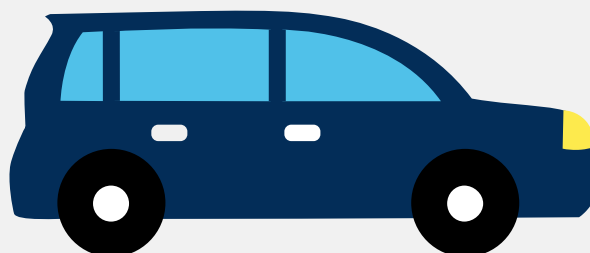

Het kenteken TJ-853-B hoort bij een Mercedes-benz Sprinter. Deze auto (ambulance) werd toegelaten op 07-08-2018. De APK is geldig tot 07-08-2019. Het lege gewicht is 3.370 kg en de maximale toegestane massa is 3.880 kg.

Inhoudsopgave

<u>1. Algemeen</u>	<u>8. Eigenschappen</u>
<u>2. Uiterlijk</u>	<u>9. Carrosserie</u>
<u>3. Fiscaal</u>	<u>10. Afmetingen</u>
<u>4. Historie</u>	<u>11. Massa</u>
<u>5. Status</u>	<u>12. Trekkracht</u>
<u>6. Motor</u>	<u>13. As #1</u>
<u>7. Brandstof #1</u>	<u>14. As #2</u>

1. Algemeen

Merk	Mercedes-benz
Model	Sprinter
Handelsbenaming	Sprinter
Type	906BB35
Bekijk volledig autorapport	
Verkoop uw auto	

2. Uiterlijk

Vorm	Auto
Soort	Personenauto
Inrichting	Ambulance
Kleur	Geel
Check schadeverleden	
Laat schade repareren	

3. Fiscaal

BPM tarief	€ 18.608,-
Check huidige waarde	

4. Historie

Datum eerste toelating	07-08-2018
Datum afgifte Nederland	07-08-2018
Datum laatste tenaamstelling	07-08-2018
APK vervaldatum	07-08-2019

[Bekijk vorige eigenaren](#)

5. Status

Terugroepactie	Nee
Verzekerd	Ja
Geïmporteerd	Nee
Geëxporteerd	Nee
Taxi	Nee

[Controleer APK-historie](#)

[Vind de goedkoopste verzekering](#)

6. Motor

Aantal cilinders	6
Cilinderinhoud	2.987 cm ³

[Controleer kilometerstand](#)

[Bekijk onderdelen van deze auto](#)

7. Brandstof #1

Brandstof-nummer	1
Brandstof	Diesel
Emissiecode	Euro 6

Vermogen	140.00 kW (191 pk)
Verbruik in stad	10.4 liter/100 km (9.6 km/liter)
Verbruik op snelweg	8.8 liter/100 km (11.4 km/liter)
Verbruik gecombineerd	9.4 liter/100 km (10.6 km/liter)
CO2-uitstoot gecombineerd	246 g/km
Milieuklasse (zwaar)	595/2009*627/2014c
Geluidsniveau rijdend	73 dB(A)
Geluidsniveau stationair	77 dB(A)
Geluidsniveau toerental	2.850 dB(A)

8. Eigenschappen

Aantal zitplaatsen	4
Aantal wielen	4
Aantal deuren	4

Vind de goedkoopste banden

9. Carrosserie

Categorie	M1
Plaats chassisnummer	Schutbord motorruimte

10. Afmetingen

Wielbasis	367 cm
-----------	--------

11. Massa

Leeg gewicht	3.370 kg
Rijklaar gewicht	3.470 kg
Technisch limiet massa	3.880 kg
Wettelijk limiet massa	3.880 kg
Maximum massa samenstelling	5.880 kg

12. Trekkraft

Maximaal trekgewicht (ongeremd)	750 kg
Maximaal trekgewicht (geremd)	2.000 kg

13. As #1

As-nummer	1
Plaatscode	Voor
Wettelijk limiet	1.860 kg
Spoorbreedte	172 cm

14. As #2

As-nummer	2
Plaatscode	Achter
Wettelijk limiet	2.430 kg
Spoorbreedte	172 cm