

Autorapport (gratis versie)

OPEL GRANDLAND X

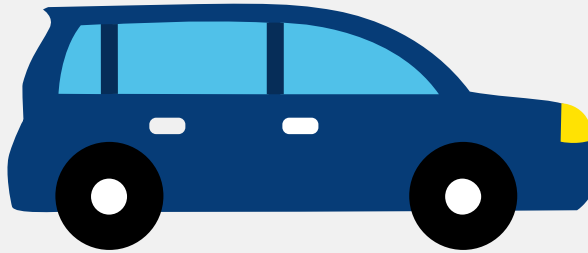

Het kenteken TH-100-L hoort bij een Opel Grandland X. Deze auto (mpv) werd toegelaten op 03-08-2018. De APK is geldig tot 03-08-2024. Het lege gewicht is 1.273 kg en de maximale toegestane massa is 1.950 kg.

Inhoudsopgave

1. Algemeen	8. Eigenschappen
2. Uiterlijk	9. Carrosserie
3. Fiscaal	10. Afmetingen
4. Historie	11. Massa
5. Status	12. Trekkracht
6. Motor	13. As #1
7. Brandstof #1	14. As #2

1. Algemeen

Merk	Opel
Model	Grandland X
Handelsbenaming	Grandland X
Type	Z
Variant	R
Uitvoering	HNYW-C1F000
Typegoedkeuringsnummer	E2*2007/46*0597*03
Fabrikant	Opel Automobile GmbH
Bekijk volledig autorapport	
Verkoop uw auto	

2. Uiterlijk

Soort	Auto
Inrichting	Mpv
Kleur	Blauw
Check schadeverleden	

3. Fiscaal

Catalogusprijs	€ 35.400
BPM tarief	€ 5.135
Check huidige waarde	

4. Historie

Datum eerste toelating	03-08-2018
Datum afgifte Nederland	03-08-2018

Datum laatste tenaamstelling	02-10-2023
------------------------------	------------

APK vervaldatum	03-08-2024
-----------------	------------

[Bekijk vorige eigenaren](#)[Controleer APK-historie](#)

5. Status

Terugroepactie	Nee
----------------	-----

Verzekerd	Ja
-----------	----

Geïmporteerd	Nee
--------------	-----

Geëxporteerd	Nee
--------------	-----

Taxi	Nee
------	-----

[Goedkope autoverzekering](#)

6. Motor

Motorcode	HN02
-----------	------

Aantal cilinders	3
------------------	---

Cilinderinhoud	1.199 cm ³
----------------	-----------------------

Versnellingsbak	Automaat
-----------------	----------

Versnellingen	6
---------------	---

[Controleer kilometerstand](#)

7. Brandstof #1

Brandstof-nummer	1
------------------	---

Brandstof	Benzine
-----------	---------

Emissieklasse	6
---------------	---

Vermogen	96,00 kW (131 pk)
----------	-------------------

Brandstofverbruik in stad NEDC	6,3 liter/100 km (15,9 km/liter)
--------------------------------	----------------------------------

Brandstofverbruik op snelweg NEDC	4,7 liter/100 km (21,3 km/liter)
Brandstofverbruik gecombineerd NEDC	5,2 liter/100 km (19,2 km/liter)
CO2-uitstoot gecombineerd NEDC	120 g/km
Milieuklasse licht	715/2007*2016/646w
Uitstoot deeltjes licht NEDC	0.002 g/km
Geluidsniveau rijdend	69 dB(A)
Geluidsniveau stationair	74 dB(A)
Geluidsniveau toerental	3.750 dB(A)

8. Eigenschappen

Aantal zitplaatsen	5
Aantal wielen	4
Aantal deuren	4

9. Carrosserie

Carrosserie-nummer	1
Categorie	M1
Type	AF
Type omschrijving	Multipurpose vehicle (mpv)

10. Afmetingen

Lengte	448 cm
Breedte	186 cm
Wielbasis	268 cm

11. Massa

Leeg gewicht	1.273 kg
--------------	----------

Rijklaar gewicht	1.373 kg
Technisch limiet massa	1.950 kg
Wettelijk limiet massa	1.950 kg
Maximum massa samenstelling	3.150 kg

12. Trekkracht

Maximaal trekgewicht ongeremd	680 kg
Maximaal trekgewicht geremd	1.200 kg

13. As #1

As-nummer	1
Plaatscode	Voor
Technisch limiet	1.100 kg
Wettelijk limiet	1.100 kg
Spoorbreedte	158 cm

14. As #2

As-nummer	2
Plaatscode	Achter
Technisch limiet	1.100 kg
Wettelijk limiet	1.100 kg
Spoorbreedte	159 cm