

Autorapport

MERCEDES-BENZ SPRINTER

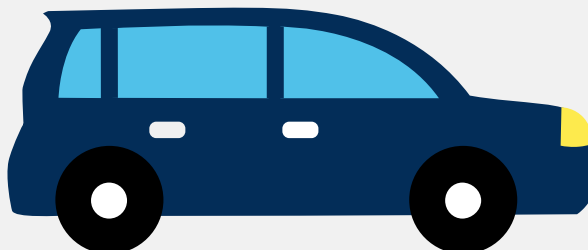

Het kenteken TF-673-R hoort bij een Mercedes-benz Sprinter. Deze auto (ambulance) werd toegelaten op 16-07-2018. De APK is geldig tot 16-07-2019. Het lege gewicht is 3.362 kg en de maximale toegestane massa is 4.200 kg.

Inhoudsopgave

<u>1. Algemeen</u>	<u>8. Eigenschappen</u>
<u>2. Uiterlijk</u>	<u>9. Carrosserie</u>
<u>3. Fiscaal</u>	<u>10. Afmetingen</u>
<u>4. Historie</u>	<u>11. Massa</u>
<u>5. Status</u>	<u>12. Trekkracht</u>
<u>6. Motor</u>	<u>13. As #1</u>
<u>7. Brandstof #1</u>	<u>14. As #2</u>

1. Algemeen

Merk	Mercedes-benz
Model	Sprinter
Handelsbenaming	Sprinter
Bekijk volledig autorapport	
Verkoop uw auto	

2. Uiterlijk

Vorm	Auto
Soort	Personenauto
Inrichting	Ambulance
Kleur	Geel
Check schadeverleden	
Laat schade repareren	

3. Fiscaal

BPM tarief	€ 13.546,-
Check huidige waarde	

4. Historie

Datum eerste toelating	16-07-2018
Datum afgifte Nederland	16-07-2018
Datum laatste tenaamstelling	16-07-2018
APK vervaldatum	16-07-2019
Bekijk vorige eigenaren	

5. Status

Terugroepactie	Nee
Verzekerd	Ja
Geïmporteerd	Nee
Geëxporteerd	Nee
Taxi	Nee
Controleer APK-historie	
Vind de goedkoopste verzekering	

6. Motor

Aantal cilinders	6
Cilinderinhoud	2.987 cm ³
Controleer kilometerstand	
Bekijk onderdelen van deze auto	

7. Brandstof #1

Brandstof-nummer	1
Brandstof	Diesel
Emissiecode	Euro 6
Vermogen	140.00 kW (191 pk)
Verbruik in stad	10.4 liter/100 km (9.6 km/liter)
Verbruik op snelweg	8.8 liter/100 km (11.4 km/liter)
Verbruik gecombineerd	9.4 liter/100 km (10.6 km/liter)
CO2-uitstoot gecombineerd	246 g/km
Milieuklasse (zwaar)	595/2009*627/2014c
Geluidsniveau rijdend	73 dB(A)
Geluidsniveau stationair	77 dB(A)

Geluidsniveau toerental	2.850 dB(A)
-------------------------	-------------

8. Eigenschappen

Aantal zitplaatsen	4
Aantal wielen	4
Aantal deuren	4

Vind de goedkoopste banden

9. Carrosserie

Carrosserie-nummer	1
Categorie	M1
Type	AF
Type omschrijving	Mpv
Plaats chassisnummer	Schutbord motorruimte

10. Afmetingen

Wielbasis	367 cm
-----------	--------

11. Massa

Leeg gewicht	3.362 kg
Rijklaar gewicht	3.462 kg
Technisch limiet massa	4.200 kg
Wettelijk limiet massa	4.200 kg
Maximum massa samenstelling	5.880 kg

12. Trekkracht

Maximaal trekgewicht (ongeremd)	750 kg
Maximaal trekgewicht (geremd)	2.000 kg

13. As #1

As-nummer	1
Plaatscode	Voor
Wettelijk limiet	1.860 kg
Spoorbreedte	171 cm

14. As #2

As-nummer	2
Plaatscode	Achter
Wettelijk limiet	2.430 kg
Spoorbreedte	172 cm