

Autorapport (gratis versie)

FIAT FIAT 500L

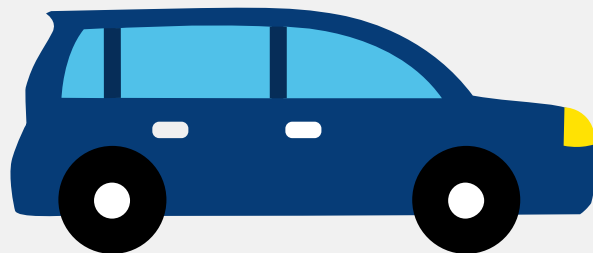

Het kenteken TF-004-X hoort bij een Fiat Fiat 500l. Deze auto (mpv) werd toegelaten op 23-07-2018. De APK is geldig tot 23-07-2024. Het lege gewicht is 1.295 kg en de maximale toegestane massa is 1.965 kg.

Inhoudsopgave

<u>1. Algemeen</u>	<u>8. Eigenschappen</u>
<u>2. Uiterlijk</u>	<u>9. Carrosserie</u>
<u>3. Fiscaal</u>	<u>10. Afmetingen</u>
<u>4. Historie</u>	<u>11. Massa</u>
<u>5. Status</u>	<u>12. Trekkkracht</u>
<u>6. Motor</u>	<u>13. As #1</u>
<u>7. Brandstof #1</u>	<u>14. As #2</u>

1. Algemeen

Merk	Fiat
Model	Fiat 500I
Handelsbenaming	Fiat 500I
Type	199
Variant	LYC1B
Uitvoering	L2BA
Typegoedkeuringsnummer	E3*2001/116*0217*51
Fabrikant	Fca Italy S.p.a.
Bekijk volledig autorapport	
Verkoop uw auto	

2. Uiterlijk

Soort	Auto
Inrichting	Mpv
Kleur	Blauw
Check schadeverleden	

3. Fiscaal

Catalogusprijs	€ 26.325
BPM tarief	€ 3.884
Check huidige waarde	

4. Historie

Datum eerste toelating	23-07-2018
Datum afgifte Nederland	23-07-2018

Datum laatste tenaamstelling	23-07-2018
------------------------------	------------

APK vervaldatum	23-07-2024
-----------------	------------

[Bekijk vorige eigenaren](#)

[Controleer APK-historie](#)

5. Status

Terugroepactie	Nee
----------------	-----

Verzekerd	Ja
-----------	----

Geïmporteerd	Nee
--------------	-----

Geëxporteerd	Nee
--------------	-----

Taxi	Nee
------	-----

[Goedkope autoverzekering](#)

6. Motor

Motorcode	199B6000
-----------	----------

Aantal cilinders	2
------------------	---

Cilinderinhoud	875 cm ³
----------------	---------------------

Versnellingsbak	M
-----------------	---

Versnellingen	6
---------------	---

[Controleer kilometerstand](#)

7. Brandstof #1

Brandstof-nummer	1
------------------	---

Brandstof	Benzine
-----------	---------

Emissieklasse	6
---------------	---

Vermogen	77,00 kW (105 pk)
----------	-------------------

Brandstofverbruik in stad NEDC	5,7 liter/100 km (17,5 km/liter)
--------------------------------	----------------------------------

Brandstofverbruik op snelweg NEDC	4,2 liter/100 km (23,8 km/liter)
Brandstofverbruik gecombineerd NEDC	4,8 liter/100 km (20,8 km/liter)
CO2-uitstoot gecombineerd NEDC	111 g/km
Milieuklasse licht	715/2007*195/2013w
Geluidsniveau rijdend	70 dB(A)
Geluidsniveau stationair	76 dB(A)
Geluidsniveau toerental	3.750 dB(A)

8. Eigenschappen

Aantal zitplaatsen	7
Aantal wielen	4
Aantal deuren	5

9. Carrosserie

Carrosserie-nummer	1
Categorie	M1
Type	AF
Type omschrijving	Multipurpose vehicle (mpv)

10. Afmetingen

Lengte	438 cm
Breedte	178 cm
Wielbasis	261 cm

11. Massa

Leeg gewicht	1.295 kg
Rijklar gewicht	1.395 kg

Technisch limiet massa	1.965 kg
Wettelijk limiet massa	1.965 kg
Maximum massa samenstelling	2.965 kg

12. Trekkraft

Maximaal trekgewicht ongeremd	400 kg
Maximaal trekgewicht geremd	1.000 kg

13. As #1

As-nummer	1
Plaatscode	Voor
Technisch limiet	1.050 kg
Wettelijk limiet	1.050 kg
Spoorbreedte	152 cm

14. As #2

As-nummer	2
Plaatscode	Achter
Technisch limiet	1.080 kg
Wettelijk limiet	1.080 kg
Spoorbreedte	152 cm