

Autorapport (gratis versie)

BMW IX3

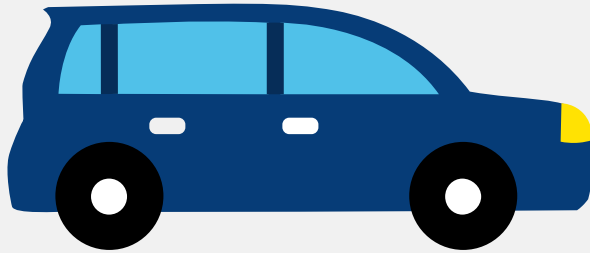

Het kenteken T-997-TD hoort bij een Bmw Ix3. Deze auto (stationwagen) werd toegelaten op 28-08-2023. De APK is geldig tot 28-08-2027. Het lege gewicht is 2.155 kg en de maximale toegestane massa is 2.725 kg.

Inhoudsopgave

1. Algemeen	8. Eigenschappen
2. Uiterlijk	9. Carrosserie
3. Fiscaal	10. Afmetingen
4. Historie	11. Massa
5. Status	12. Trekkkracht
6. Motor	13. As #1
7. Brandstof #1	14. As #2

1. Algemeen

Merk	Bmw
Model	Ix3
Handelsbenaming	Ix3
Type	G3XE
Variant	41DU
Uitvoering	0AW50000
Typegoedkeuringsnummer	E1*2007/46*2130*04
Fabrikant	Bayerische Motoren Werke Ag
Bekijk volledig autorapport	
Verkoop uw auto	

2. Uiterlijk

Soort	Auto
Inrichting	Stationwagen
Kleur	Zwart
Check schadeverleden	

3. Fiscaal

Catalogusprijs	€ 71.708
Check huidige waarde	

4. Historie

Datum eerste toelating	28-08-2023
Datum afgifte Nederland	28-08-2023
Datum laatste tenaamstelling	22-12-2023

APK vervaldatum	28-08-2027
-----------------	------------

[Bekijk vorige eigenaren](#)[Controleer APK-historie](#)

5. Status

Terugroepactie	Nee
----------------	-----

Verzekerd	Ja
-----------	----

Geïmporteerd	Nee
--------------	-----

Geëxporteerd	Nee
--------------	-----

Taxi	Nee
------	-----

[Goedkope autoverzekering](#)

6. Motor

Motorcode	HA0001N0
-----------	----------

Snelheid beperking	180 km/u
--------------------	----------

Versnellingsbak	Automaat
-----------------	----------

Versnellingen	1
---------------	---

[Controleer kilometerstand](#)

7. Brandstof #1

Brandstof-nummer	1
------------------	---

Brandstof	Elektriciteit
-----------	---------------

Emissieklasse	Z
---------------	---

Nominaal continu elektrisch vermogen	80,00 kW (109 pk)
--------------------------------------	-------------------

Netto maximaal elektrisch vermogen	210,00 kW (286 pk)
------------------------------------	--------------------

Elektriciteitsverbruik WLTP	186,0 Wh/km
-----------------------------	-------------

Elektrische actieradius WLTP	459 km
------------------------------	--------

Elektrische actieradius in stad WLTP	570 km
Milieuklasse licht	715/2007*2018/1832ax
Geluidsniveau rijdend	67 dB(A)

8. Eigenschappen

Aantal zitplaatsen	5
Aantal wielen	4
Aantal deuren	4

9. Carrosserie

Carrosserie-nummer	1
Categorie	M1
Type	AC
Type omschrijving	Stationwagen

10. Afmetingen

Lengte	473 cm
Breedte	189 cm
Wielbasis	286 cm

11. Massa

Leeg gewicht	2.155 kg
Rijklaar gewicht	2.255 kg
Technisch limiet massa	2.725 kg
Wettelijk limiet massa	2.725 kg
Maximum massa samenstelling	3.475 kg

12. Trekkracht

Maximaal trekgewicht ongeremd	750 kg
Maximaal trekgewicht geremd	750 kg

13. As #1

As-nummer	1
Plaatscode	Voor
Aangedreven	Nee
Technisch limiet	1.220 kg
Wettelijk limiet	1.220 kg
Spoorbreedte	160 cm

14. As #2

As-nummer	2
Plaatscode	Achter
Aangedreven	Ja
Technisch limiet	1.650 kg
Wettelijk limiet	1.650 kg
Spoorbreedte	161 cm