

Autorapport (gratis versie)

RENAULT CLIO E-TECH HYBRID

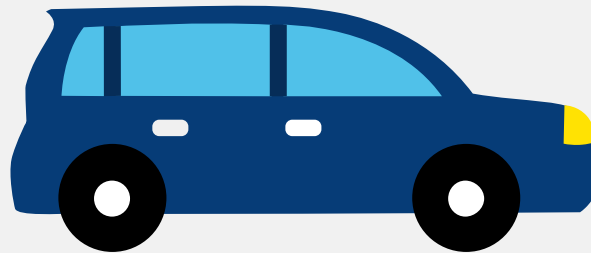

Het kenteken T-959-XH hoort bij een Renault Clio E-tech Hybrid. Deze auto (hatchback) werd toegelaten op 27-09-2023. De APK is geldig tot 27-09-2027. Het lege gewicht is 1.241 kg en de maximale toegestane massa is 1.758 kg.

Inhoudsopgave

1. Algemeen	9. Eigenschappen
2. Uiterlijk	10. Carrosserie
3. Fiscaal	11. Afmetingen
4. Historie	12. Massa
5. Status	13. Trekkkracht
6. Motor	14. As #1
7. Brandstof #1	15. As #2
8. Brandstof #2	

1. Algemeen

Merk	Renault
Model	Clio E-tech Hybrid
Handelsbenaming	Clio E-tech Hybrid
Type	RJA
Variant	BH2
Uitvoering	MU4UAANA5300
Typegoedkeuringsnummer	E2*2007/46*0676*21
Fabrikant	Renault S.a.s.
Bekijk volledig autorapport	
Verkoop uw auto	

2. Uiterlijk

Soort	Auto
Inrichting	Hatchback
Kleur	Wit
Check schadeverleden	

3. Fiscaal

Catalogusprijs	€ 29.495
BPM tarief	€ 1.516
Check huidige waarde	

4. Historie

Datum eerste toelating	27-09-2023
Datum afgifte Nederland	27-09-2023

Datum laatste tenaamstelling	27-09-2023
------------------------------	------------

APK vervaldatum	27-09-2027
-----------------	------------

[Bekijk vorige eigenaren](#)[Controleer APK-historie](#)

5. Status

Terugroepactie	Nee
----------------	-----

Verzekerd	Ja
-----------	----

Geïmporteerd	Nee
--------------	-----

Geëxporteerd	Nee
--------------	-----

Taxi	Nee
------	-----

[Goedkope autoverzekering](#)

6. Motor

Motorcode	H4M C6
-----------	--------

Aantal cilinders	4
------------------	---

Cilinderinhoud	1.598 cm ³
----------------	-----------------------

Snelheid beperking	175 km/u
--------------------	----------

Versnellingsbak	Automaat
-----------------	----------

Versnellingen	6
---------------	---

[Controleer kilometerstand](#)

7. Brandstof #1

Brandstof-nummer	1
------------------	---

Brandstof	Elektriciteit
-----------	---------------

Emissieklasse	6
---------------	---

Hybride klasse	NOVC-HEV
----------------	----------

Nominaal continu elektrisch vermogen	24,00 kW (33 pk)
Netto maximaal elektrisch vermogen	51,00 kW (69 pk)
Milieuklasse licht	715/2007*2018/1832ap

8. Brandstof #2

Brandstof-nummer	2
Brandstof	Benzine
Emissieklasse	6
Hybride klasse	NOVC-HEV
Vermogen	69,00 kW (94 pk)
Brandstofverbruik in stad NEDC	1,7 liter/100 km (58,8 km/liter)
Brandstofverbruik op snelweg NEDC	4,8 liter/100 km (20,8 km/liter)
Brandstofverbruik gecombineerd NEDC	3,6 liter/100 km (27,8 km/liter)
Brandstofverbruik gecombineerd WLTP	4,3 liter/100 km (23,3 km/liter)
CO ₂ -uitstoot gecombineerd NEDC	83 g/km
CO ₂ -uitstoot gecombineerd WLTP	96 g/km
Milieuklasse licht	715/2007*2018/1832ap
Geluidsniveau rijdend	67 dB(A)
Geluidsniveau stationair	67 dB(A)
Geluidsniveau toerental	1.300 dB(A)

9. Eigenschappen

Aantal zitplaatsen	5
Aantal wielen	4
Aantal deuren	5

10. Carrosserie

Carrosserie-nummer	1
Categorie	M1
Type	AB
Type omschrijving	Hatchback

11. Afmetingen

Lengte	405 cm
Breedte	173 cm
Wielbasis	258 cm

12. Massa

Leeg gewicht	1.241 kg
Rijklaar gewicht	1.341 kg
Technisch limiet massa	1.758 kg
Wettelijk limiet massa	1.758 kg
Maximum massa samenstelling	2.658 kg

13. Trekkracht

Maximaal trekgewicht ongeremd	670 kg
Maximaal trekgewicht geremd	900 kg

14. As #1

As-nummer	1
Plaatscode	Voor
Aangedreven	Ja
Technisch limiet	950 kg
Wettelijk limiet	950 kg

Spoorbreedte	151 cm
--------------	--------

15. As #2

As-nummer	2
Plaatscode	Achter
Aangedreven	Nee
Technisch limiet	978 kg
Wettelijk limiet	978 kg
Spoorbreedte	149 cm