

Autorapport (gratis versie)

BMW X3 XDRIVE30E

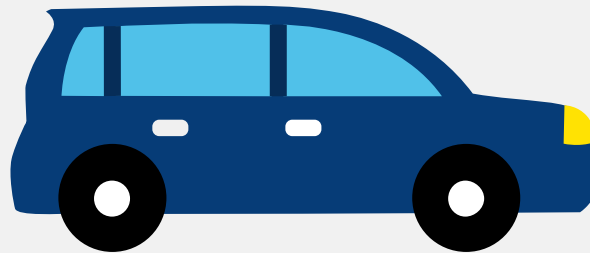

Het kenteken T-946-KV hoort bij een Bmw X3 Xdrive30e. Deze auto (stationwagen) werd toegelaten op 05-07-2023. De APK is geldig tot 05-07-2027. Het lege gewicht is 1.965 kg en de maximale toegestane massa is 2.600 kg.

Inhoudsopgave

1. Algemeen	9. Eigenschappen
2. Uiterlijk	10. Carrosserie
3. Fiscaal	11. Afmetingen
4. Historie	12. Massa
5. Status	13. Trekkracht
6. Motor	14. As #1
7. Brandstof #1	15. As #2
8. Brandstof #2	

1. Algemeen

Merk	Bmw
Model	X3 Xdrive30e
Handelsbenaming	X3 Xdrive30e
Type	G3X
Variant	61DP
Uitvoering	IAW50000
Typegoedkeuringsnummer	E1*2007/46*1797*15
Fabrikant	Bayerische Motoren Werke Ag
Bekijk volledig autorapport	
Verkoop uw auto	

2. Uiterlijk

Soort	Auto
Inrichting	Stationwagen
Kleur	Zwart
Check schadeverleden	

3. Fiscaal

Catalogusprijs	€ 78.772
BPM tarief	€ 2.067
Check huidige waarde	

4. Historie

Datum eerste toelating	05-07-2023
Datum afgifte Nederland	05-07-2023

Datum laatste tenaamstelling	05-07-2023
------------------------------	------------

APK vervaldatum	05-07-2027
-----------------	------------

[Bekijk vorige eigenaren](#)[Controleer APK-historie](#)

5. Status

Terugroepactie	Nee
----------------	-----

Verzekerd	Ja
-----------	----

Geïmporteerd	Nee
--------------	-----

Geëxporteerd	Nee
--------------	-----

Taxi	Nee
------	-----

[Goedkope autoverzekering](#)

6. Motor

Motorcode	B48B20A
-----------	---------

Aantal cilinders	4
------------------	---

Cilinderinhoud	1.998 cm ³
----------------	-----------------------

Snelheid beperking	210 km/u
--------------------	----------

Versnellingsbak	Automaat
-----------------	----------

Versnellingen	8
---------------	---

[Controleer kilometerstand](#)

7. Brandstof #1

Brandstof-nummer	1
------------------	---

Brandstof	Elektriciteit
-----------	---------------

Emissieklasse	6
---------------	---

Hybride klasse	OVC-HEV
----------------	---------

Nominaal continu elektrisch vermogen	55,00 kW (75 pk)
Netto maximaal elektrisch vermogen	80,00 kW (109 pk)
Hybrideverbruik WLTP	192,0 Wh/km
Hybride actieradius WLTP	48 km
Hybride actieradius in stad WLTP	51 km

8. Brandstof #2

Brandstof-nummer	2
Brandstof	Benzine
Emissieklasse	6
Hybride klasse	OVC-HEV
Vermogen	135,00 kW (184 pk)
Brandstofverbruik gewogen WLTP	2,1 liter/100 km (47,6 km/liter)
Brandstofverbruik gecombineerd WLTP	8,1 liter/100 km (12,3 km/liter)
CO ₂ -uitstoot gewogen WLTP	47 g/km
Milieuklasse licht	715/2007*2018/1832ap
Uitstoot deeltjes WLTP	0.5 g/km
Geluidsniveau rijdend	68 dB(A)
Geluidsniveau stationair	76 dB(A)
Geluidsniveau toerental	3.750 dB(A)

9. Eigenschappen

Aantal zitplaatsen	5
Aantal wielen	4
Aantal deuren	4

10. Carrosserie

Carrosserie-nummer	1
Categorie	M1
Type	AC
Type omschrijving	Stationwagen

11. Afmetingen

Lengte	471 cm
Breedte	189 cm
Wielbasis	286 cm

12. Massa

Leeg gewicht	1.965 kg
Rijklaar gewicht	2.065 kg
Technisch limiet massa	2.600 kg
Wettelijk limiet massa	2.600 kg
Maximum massa samenstelling	4.600 kg

13. Trekkracht

Maximaal trekgewicht ongeremd	750 kg
Maximaal trekgewicht geremd	2.000 kg

14. As #1

As-nummer	1
Plaatscode	Voor
Aangedreven	Ja
Technisch limiet	1.200 kg
Wettelijk limiet	1.200 kg

Spoorbreedte	162 cm
--------------	--------

15. As #2

As-nummer	2
Plaatscode	Achter
Aangedreven	Ja
Technisch limiet	1.515 kg
Wettelijk limiet	1.515 kg
Spoorbreedte	164 cm